

ANNUAIRE DES ASSOCIATIONS 2012-2013

SPORTS

CULTURE & LOISIRS



MAIRIE

**50, Grande Rue
23200 AUBUSSON
Tél. 05 55 83 08 02**

Aubusson-Felletin Basket	: page 3
Aubusson Nautic Club	: page 3
Badminton Club Aubussonnais	: page 3
Blue And White 23	: page 3
Boxe Française Athletic Club	: page 4
Canoë Kayak Club Aubussonnais	: page 4
Centre Equestre	: page 4
Club Aubussonnais de Tir	: page 4
Club son hai viet vo dao d'Aubusson	: club en sommeil
Club de Plongée du Sud Creusois	: page 5
Centre Habitat Les Méris	: page 5
Comité Départemental de Gymnastique Volontaire	: page 5
Enduro Club Aubussonnais	: page 5
Entente Athlétique Aubussonnaise	: page 6
Entente du Football Aubussonnais	: page 6
Fine Lame Aubussonnaise	: page 7
F.J.E.P. Amicale laïque (toutes sections)	: page 7
F.J.E.P. Amicale laïque section Cyclotourisme	: page 7
F.J.E.P. Amicale laïque section Judo	: page 7
F.J.E.P. Amicale laïque section Randonnée pédestre	: page 8
F.J.E.P. Amicale laïque section Tennis de table	: page 8
Gymnastique volontaire d'Aubusson	: page 8
Harmonie	: page 9
Haltérophilie, Musculation	: page 9
Les I-Rondelles	: page 9
Judo en marche	: page 10
Karaté Club Aubussonnais	: page 10
Gymn Chinoise	: page 10
Qi Gong	: page 11
Les Archers Creusois	: club en sommeil
Muay Sukhotai	: page 11
Natu Raid 23	: page 12
Pétanque Aubussonnaise	: page 12
Rugby Club Aubussonnais	: page 12
Ski Club Aubussonnais	: page 12
Tennis Club Aubussonnais	: page 13
Vélo Club Aubussonnais	: page 13
Yoga	: page 13



Aubusson-Felletin Basket

MAUGARD Alain (Président)
15 allée des soupirs - 23200 Aubusson
05 55 66 10 24 – 06 89 68 71 50
alain-maugard@wanadoo.fr

- Activités** : Ecole de basket - Entraînements, Matches .
Public : Jeunes et adultes.
Localisation : Hall Polyvalent.



Aubusson Nautic Club

LORCERIE Olivier (Président)
Les Combes - 23500 Felletin - 05 55 83 88 49
LORCERIE Muriel (Entraîneur) – 05 55 83 88 49

- Activités** : Apprentissage – Perfectionnement et Compétitions
Public : Enfants – Adultes
Localisation : Piscine Intercommunale Aubusson
Cotisation : 100 €, dégressif par nombre d'enfants de même famille.



Badminton Club Aubusson

JURMANDE Alain (Président)
Bât. A – Appt. 4 – 10, rue Emile Zola - 23200 Aubusson
05 55 67 39 02 ou 06 15 39 24 91 – juju23@cegetel.net

- Activités** : Pratique du badminton (loisirs ou compétition)
Public : Tout public > (8 ans)
Localisation : Hall Polyvalent : mardi/mercredi/jeudi 18/20 h
Cotisation : 50 € enfants (-18 ans) – 55 € pour les adultes (pour l'année)
Raquettes fournies pour débiter ainsi que les volants.

Blue And White 23

Infos 06 82 311 560 / 06 83 575 338
Rednecks23@live.fr – creusetatto@gmail.com – creusetatto.skyrock.com

- Activités** : Organisation de manifestation accès sur la Kustom Kilture (concerts, rassemblements, motos et autos, convention de tatouage, etc....)
Public : Tout Public

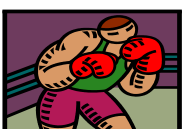

Boxe Française Athletic Club

PALADI-NOEL Philippe

28, rue A. Assolant - 23200 Aubusson - 05 55 66 23 23

- Activités** : Boxe Française et Canne
Public : Adulte - Adolescent
Localisation : Dojo Municipal – Avenue des Lissiers : jeudi de 18h30 à 21h
Cotisation : 55 € moins de 16 ans – 90 € plus de 16 ans à l'année, licence comprise.

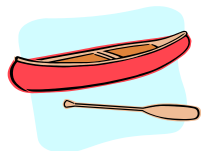

Canoë Kayak Club Aubussonnais

Base de Canoë La Croix Blanche – 23200 Aubusson Tél/Fax 05 55 66 37 02
Renseignements : de MATTEIS Hélène (06 09 63 90 78)
adresse e-mail : canoe.kayak.club.aubusson@orange.fr
Président : RIBOULET Patrice – La Pradelle – 23200 ST MAIXANT

- Activités** : Canoë, kayak, nage en eau vive et disciplines associées.
Public : Tout public sachant nager 25 m. minimum
Localisation : Rivières Creuse, Thaurion, Lac de La Vaugelade.....
Bassin artificiel de St Pierre de Bœuf (Rhône) (stage W.E. Ascension) - Ardèche Marathon W.E. du 11 novembre
Cotisation : 55 € à la prise de licence + 5 fois 10 € (fin février, avril, juin, août, octobre) – Coût total 105 €
Fournir certificat médical de moins de 3 mois (certificat type à récupérer au club et attestation de nage de 25 m. minimum)

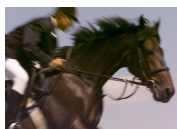

Centre Equestre

Laurence GANTELET - Présidente
3, rue Pierre Noël – 23500 Felletin
05 55 66 48 07

- Activités** : Manège, Carrière et Cross
Public : A partir de 4 ans.
Localisation : Rue Pierre Noël
Cotisation : 39 € - licence 25 € (moins de 18 ans), 36 € (plus de 18 ans)



Club Aubussonnais de Tir

Nicolle BOTTAZZI (Présidente)
7, route de Banize – 23120 VALLIERE
06 09 14 63 24

- Activités** : Pratique et entraînement du tir sportif, de loisir et de compétition.
Localisation : Stand du Combadeau, route de Chambon – lundi à partir de 17 h 30 (école de tir) - mercredi 17 h 30 à 19 h 30 - samedi 14 h à 16 h - dimanche 10 h 00 à 12 h 00 (entraînements libres)
Cotisation : de 65 € à 105 € selon l'âge

Club Viet Vo Dao Son Hai d'Aubusson
(CLUB EN SOMMEIL)



Club de Plongée du Sud Creusois

Céline DELARBRE (Présidente)
100, Grande Rue – 23200 AUBUSSON
05 87 36 00 29 – 06 88 97 83 35 - didier.delarbre@sfr.fr

Activités : Apprentissage, perfectionnement, passage de niveau
Public : Adolescents (à partir de 14 ans) – Adultes
Localisation : Piscine LMB Felletin mercredi soir 19h30/21h30
Cotisation : 103 € à 135 € à l'année, licence comprise



Centre Habitat Les Méris

KEBLI René - 23200 Aubusson
05 55 66 24 08

Activités : Gymnastique, Foot, Piscine, VTT, Pétanque
Localisation : Centre Habitat Les Méris



Comité Départemental de Gymnastique Volontaire

CODEP GV 23
Présidente : Mme Christiane PAULY
B.P. 84 – 23200 Aubusson - 06 43 10 08 15 – 06 71 15 84 11

Activités : Gymnastique volontaire.
Public : De 3 à 75 ans (mixte).
Localisation : Ars – Aubusson – Auzances – Bellegarde-en-Marche –
La Courtine – Crocq – Dontreix – Felletin – Guéret – Mérinchal –
Montboucher – Moutier Rozeille – St Amand – St Maixant –
St Sulpice-les-Champs – Dun le Palestel – Naillat – Néoux –
La Souterraine



Enduro Club Aubussonnais

CECHETTI Gilles
30, rue Jean Jaurès - 23200 Aubusson
06 80 33 91 66 - 06 07 94 34 37

Activités : Sport motocycliste
Public : A partir de 14 ans, filles et garçons
Cotisations : Adultes 10 €/an – Enfants 5 €/an



Entente Athlétique Aubussonnaise

ORLIANGES Yves (Président)
Correspondance : M. Daniel BERNARD – 19, rue des Fusillés – 23200 Aubusson
05 55 66 35 09

- Activités** : **A) Athlétisme** :
Educateur : Vincent PERRIERE (06 47 83 97 27)
- Localisation** : - Pour les 6/11 ans : activités ludiques et jeux athlétiques
 Lundi de 18h à 19h15
 Stade Victor Pakomoff de septembre aux vacances de Toussaint,
 puis au gymnase du collège
 - Pour les 12/18 ans : entraînement d'athlétisme
 Mercredi de 14h à 15h30 au stade Victor Pakomoff
 - Pour les 3/6 ans : éveil athlétique et découverte
 Mercredi de 11h à 12h salle polyvalente de St AMAND
- B) Course hors stade** :
Responsable : Mme Jeanne SIMONS- Clairavaux (05 55 66 44 32)
 Entraînements à 18h30 :
 - mercredi : départ gare routière Aubusson
 - vendredi : stade V. Pakomoff
- Cotisation** : 50 ☐ jusqu'à 18 ans – 75 ☐ adultes – Licence loisirs adultes 40 ☐

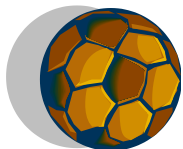

Entente du Football Aubussonnais

Stade Victor Pakomoff – B.P. 35 – 23200 Aubusson

Corinne MONMANEIX (présidente 06 71 41 19 67)
 Denis COURTY (correspondant 06 87 40 65 14)
 Brigitte LEROUX (trésorière 06 30 56 65 38)
 Denis COURTY (éducateur 06 87 40 65 14)
 André FIALAIRE (secrétaire 05 55 66 80 17)

- Activités** : Initiations, entraînement, compétitions
 Ecole de football, les mercredis après-midi, pour les 6-12 ans
- Public** : Toute personne à partir de 6 ans
- Localisation** : Stade V. Pakomoff
- Cotisation** : 25 ☐ pour les enfants de 5 ans à 8 ans – 35 ☐ pour ceux de 9 ans à 10 ans – 45 ☐ pour ceux de 11 ans à 16 ans et 60 ☐ pour ceux de 17 ans à plus.

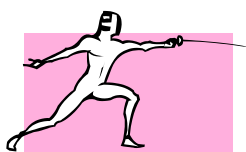

Fine lame Aubussonnaise

Mme BORDERIE

7, Passage Sarrazin - 23200 Aubusson - 05 55 66 22 08

- Activités** : Initiation, apprentissage et pratique des 3 armes.
- Public** : De 6 à 60 ans et plus.

- Localisation** : Esplanade Charles de Gaulle au 2ème étage - Mercredi de 18 h à 22h Vendredi de 18 h 30 à 20 h.
- Cotisation** : 100 ☐ moins de 18 ans, 150 ☐ pour les plus de 18 ans. Matériel mis à disposition gratuitement. 3 séances d'essai gratuites.

F.J.E.P.Amicale laïque (toutes sections)

LEONARD Rolande (Présidente)
La Feuillie - 23200 St Amand
05 55 66 82 09



F.J.E.P.Amicale Laïque Cyclotourisme

DUCOUT Gilbert
05 55 66 32 74

- Activités** : Cyclotourisme
- Public** : Pour adultes et adolescents



F.J.E.P Amicale Laïque Section Judo

VARACHAUD Bernard (Responsable de section)
05 55 66 34 33 – 06 76 82 53 73
COGNET René (Enseignant, diplômé d'Etat) – Gabriel SCHMITT (enseignant)
Bernadette LYRAUD (enseignante)
Contact : 05 55 66 28 23

- Activités** : Animation et enseignement du judo et des disciplines associées.
- Public** : Enfants à partir de 5 ans jusqu'aux adultes.
- Localisation** : Dojo allée Jean-Marie Couturier - mercredi de 16 h à 17 h et de 17 h à 19 h – samedi de 16 à 18 h
- Cotisation** : Enfants : 35 ☐
Jeunes : 40 ☐
Adultes : 50 ☐



F.J.E.P Amicale Laïque Section Randonnées Pédestres

CUISSET Marcelle
9, chemin de la chaumière - 23200 Blessac
05 55 66 21 98

- Activités** : Marche - Découverte des chemins.

- Public** : Tout public.
Localisation : Départ A.L.S.H Pierre Pidance à la Chassagne, lundi à 13h30
Cotisation : 20 □.

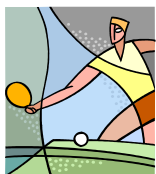

F.J.E.P. Amicale laïque Section Tennis de Table

CHARVILLAT Jean Claude
 16, Brugerettes – 23200 Moutier Rozeille
 05 55 83 30 41

- Activités** : Tennis de table.
Public : Jeunes et adultes.
Localisation : Centre de loisirs « Pierre Pidance », La Chassagne, mardi et jeudi à partir de 18 h 30.
Cotisation : Jeunes 16□.
 Adultes 25□.

- Localisation** : Hall Polyvalent mardi 20h15, plan d'eau de la Naute l'été, déplacement à Bourganeuf, Guéret et La Souterraine.
Cotisation : 35 □



Gymnastique Volontaire d'Aubusson

Danièle PAULY (Présidente) – 13, rue Fr. Chopin – 23200 Aubusson

- Activités** : Gymnastique : renforcement musculaire, step, étirements, assouplissement, relaxation
Public : de 15 à 75 ans (mixte)
Localisation : **Aubusson** : Gymnase du Lycée Eugène Jamot – tous les Vendredis de 19h à 20h
Aubusson : Hall Polyvalent – tous les mardis de 16h30 à 17h30 (gym douce) et de 20h00 à 21h00 (zumba) (sauf pendant les vacances scolaires)



Harmonie

Sonia PHILIPPON – Présidente
 Patricia ROBLES-BOUSSAGEON - Trésorière
 14, rue Jean Jaurès – 23200 Aubusson 05 55 67 20 27

- Activités** : Gym/Fitness
Public : Tout public.
Localisation : Dojo municipal – Allée Jean Marie Couturier

Cotisation : Lundis, mercredis et jeudis de 12 h à 14 h – Vendredi 10/12h
15 □/mois.



Haltérophilie, Musculation

Président : Romain BRUNIER

Trésoriers : Elodie FAURE – Olivier BIGOURET

Secrétaire : Emmanuel PERICAT

Contacts : Emmanuel PERICAT (06 83 03 47 98)

Activités : Musculation, force athlétique, steps, body sculpt.....
Public : A partir de 16 ans.
Localisation : Salle de musculation allée J-M Couturier.
Cotisation : 100 □/an (assurance comprise)

Les I-RONDELLES



Vincent ESTAQUE (Président) – 05 55 83 89 96 OU 06 32 80 86 07

Corinne MEAUME (Secrétaire) – 05 55 83 30 96

LA Croix de la Fortune – 23200 La Chaussade

Site : www.les-i-rondelles.fr

Activités : Stages d'initiation et de perfectionnement au pilotage de la moto pour les femmes, les adolescentes et adolescents, et les enfants à partir de 6 ans, organisés 2 dimanches après-midi par mois en moyenne, encadrés par des éducateurs diplômés. Possibilité de location de matériel, préparation et passage du BSR pour les adhérents ayant l'âge requis – préparation à la compétition.

Public : Femmes et enfants à partir de 6 ans

Localisation : Rozeille – 23200 Moutier Rozeille (provisoire car le club est à la recherche d'un terrain pour assurer les stages).

Cotisation : la séance d'essai est gratuite (stage découverte). Une cotisation de 10 □ est demandée lors du stage découverte pour l'année, pour accéder aux activités du club – 20 □/personne le stage sans location de matériel et 30 □/personne avec location de la moto et des protections.
Tarif famille : 2^{ème} membre -25 %, soit 15 □ ou 22,50 □ - 3^{ème} membre -50%, soit 10 □ ou 15 □ - 4^{ème} membre : gratuit.
Pour 5 stages effectués, le 6^{ème} est gratuit.



Judo en Marche

DELRIEU Michel (Président)

44, rue Jean Jaurès – 23200 Aubusson – 06 85 57 04 01

Activités : Judo, Jujitsu, Taïso.
Public : Pour tous à partir de 5 ans.
Localisation : Aubusson, Bellegarde, Jarnages, Pontarion
Cotisation : Licence assurance 34 □, cotisation annuelle dégressive

1 personne 106 ☐, 2 personnes 182 ☐, 3 et plus 228 ☐)
Taïso seul 84 ☐



Karaté Club Aubussonnais

LE SAIN Jacqueline – Présidente du K.C.A.
B.P. 56 – 23200 Aubusson - 06 08 92 30 53
Email : kcaubusson@free.fr – Site Internet : kcaubusson.free.fr

- Activités** : Pratique du karaté (loisir, technique, compétition)
Public : Femmes et Hommes, enfants à partir de 11 ans.
Localisation : Dojo, allée J.M. Couturier – lundi et jeudi de 19h30 à 21h00
Cotisation : 2 séances d’essai gratuites.
70☐ pour l’année (50 ☐ pour la 2^{ème} personne d’une même famille) + licence Fédération française karaté 34 ☐/an.

Gymn Chinoise

LE SAIN Jacqueline – Présidente du K.C.A.
B.P. 56 – 23200 Aubusson - 06 08 92 30 53
Email : taichiaubusson@free.fr – Site Internet : taichiaubusson.free.fr

- Activités** : Méthode de développement énergétique et de relaxation (Jisei-do, kilo, ritzuzen.....)
Public : Femmes et Hommes, adultes et adolescents.
Localisation : Dojo, allée J.M. Couturier – lundi et jeudi de 17h15 à 18h15 pour les avancés et de 18h15 à 19h30 pour les débutants.
Cotisation : 2 séances d’essai gratuites.
70☐ pour l’année (50 ☐ pour la 2^{ème} personne d’une même famille) + licence Fédération française wushu et tai chi 29☐/an

Qi Gong

LE SAIN Jacqueline – Présidente du K.C.A.
B.P. 56 – 23200 Aubusson - 06 08 92 30 53
Email : taichiaubusson@free.fr – Site Internet : taichiaubusson.free.fr

- Activités** : Exercices simples et lents et techniques de relaxation destinés à réduire le stress et à améliorer la sensation de bien être moral et physique.
Public : Femmes et Hommes, adultes et adolescents.
Localisation : Dojo, allée J.M. Couturier – lundi et jeudi de 17h15 à 18h15

Cotisation : pour les avancés et de 18h15 à 19h30 pour les débutants.
2 séances d'essai gratuites.
70€ pour l'année (50 € pour la 2^{ème} personne d'une même famille) + licence Fédération française qi gong 29 €/an.



Qi Gong

Association PERSEPHONE - MATRAT Nelly (Animatrice)
Chez Roseline FRIC - Le Puy du Gay - 23150 Sous Parsat
05 55 64 97 87 - 07 61 27 18 28 - mail : persephone23@orange.fr

Activités : Qi Gong
Public : Tout public à partir de 16 ans
Localisation : Dojo municipal - Allée Jean-Marie Couturier
les mardis de 12h15 à 13h30
Cotisation : 10 € - coût de l'atelier 176 € à l'année (payable en 3 fois)

Les Archers Creusois (CLUB EN SOMMEIL)



MUAY SUKHOTHAI

MAINGONNAT Martial (Président)
3, rue Barraband - 23200 Aubusson - 06 27 20 08 50

Activités : Centre d'Arts de Combats Thaïlandais
Public : Adultes - Enfants
Localisation : Dojo, allée J.M. Couturier
Cotisation : Adultes 72 € - (adhésion, licence et assurance, cours mensuel (2 cours 1h30/semaine)
Enfants 52 € - (adhésion, licence et assurance, cours mensuel (1 cours 1h30/semaine)
Cours Self-Défense féminine 62 € (adhésion, licence et assurance - cours mensuel (1 cours 1h30/semaine)
Cours privés sur demande.



Natu Raid 23

DUMONTANT Jean-Baptiste (Président)
Mairie d'Aubusson - 50, Grande Rue - 23200 Aubusson - 05 55 83 08 00
www.raid-de-la-licorne.fr

Activités : Pratique des sports nature : VTT, trail, course d'orientation, en entrainé et compétition, organisation du raid de La Licorne
Public : +18 ans ou adultes.
Localisation : sur tous les espaces naturels qui s'y prêtent.



Pétanque Aubussonnaise

BONNAUD Philippe (co-président)

28, HLM Croix Blanche - 23200 Aubusson - 05 55 66 22 95

- Activités** : Pétanque UFOLEP et FFPJP – Ecole de pétanque
Public : Tout public (jeunes et adultes)
Localisation : Boulodrome de La Chassagne .
Cotisation : 25 € (licence UFOLEP et 30 € (licence FFPJP) – 52 € les deux Licences – gratuit pour les jeunes



Rugby Club Aubussonnais

Esplanade Charles de Gaulle – 23200 Aubusson

GALVAING Michel (Président) – 06 81 84 15 85

CORNIL-FRERROT Gérard (Secrétaire) – 05 55 67 41 00

- Activités** : Découverte et pratique du Rugby.
Public : Féminin et Masculin : à partir de 6 ans.
Localisation : Stade de la croix blanche,
 mercredi 14 à 16 h : école de rugby
 Educateurs : Raphaël VERNAT – Christophe VIRMONTOIS
 Mercredi et Vendredi à partir de 19 h : entraînement seniors
 Responsables : Frédéric FERNANDES – Raphaël VERNAT
Cotisation : de 42 € à 130 €



Ski Club Aubussonnais

BLEUEZ Christophe (Président)

11, Chemin de Chez Palot – 23200 Blessac

05 55 83 02 88

- Activités** : Ski de descente et snowboard.
Localisation : Mont-Dore avec liaison Superbesse.
Public : Tout public, y compris les randonneurs
Cotisation : Carte neige à partir de 29 €. – Pass découverte 48 h : 6 €



Tennis Club Aubussonnais

MAUGARD Cyril (Président)

Hôtel Le Chapitre – 53, Grande Rue - 23200 Aubusson

06 80 02 54 22 – cyrilmaugard@free.fr

GANE Patrick (Secrétaire)

Farges – 23200 St Marc-à-Frongier – 06 07 35 10 91

- Activités** : Ecole de tennis, initiation et perfectionnement à la pratique du tennis - Compétitions – initiation adultes
Public : A partir de 5 ans.
Localisation : 2 cours extérieurs (stade V. Pakomoff) – Cours intérieurs

Cotisation : (hall polyvalent)
Licence + adhésion. Adultes 80 €, étudiants + 18 ans 45 €, école de tennis 60 € à 80 €



Vélo Club Aubussonnais

JURY Michel
Farges - 23200 St Marc à Frongier
05 55 66 20 33

Activités : Cyclisme sur route, VTT, Cyclo-cross en FFC et UFOLEP
Public : Adultes et jeunes.
Localisation : Ecole de cyclisme mercredi 14 h 00 à 16 h 30 départ de la piscine.
Cotisation : licence, engagements : 30 €



YOGA

RODDE Andrée
34, route d'Aubusson - 23 500 Felletin
05 55 66 41 63

Activités : Postures de yoga et relaxation
Public : Ouvert à tous
Localisation : Dojo, Lundi : 15 h-16 h 30 - mercredi : 19 h-20 h 30
Cotisation : 29 € et 6 € la séance 1 h ½ - Première séance gratuite.

Amicale des Lissiers et Assimilés Aubusson-Felletin	- page 15
Anciens salariés de Philips	- page 15
Animal Biscuit	- page 15
Aubusson Accueil	- page 15
Aubusson Danse	- page 16
Aubusson Patchwork	- page 16
Bilboquet	- page 16
Bridge Club Aubussonnais	- page 16
Cantate en Fa	- page 17
Cheyenne Country	- page 17
Chorale « La Pierre qui Chante »	- page 17
Cinéma « Le Colbert »	- page 18
Centre d'Animation de la Vie Locale (Clé de Contacts)	- page 18
Club cœur et santé	- page 21
Club des aînés ruraux "La Joie de Vivre Ensemble"	- page 21
Compagnie Fée d'Hiver	- page 21
Compagnie le Chat perplexe	- page 22
Conservatoire Départemental de Musique Emile Goué	- page 22
Creuse Voyage Détente	- page 22
Enfermés Dehors	- page 22
Entente des Générations pour l'Emploi et l'Entreprise	- page 23
Foyer des Jeunes Travailleurs	- page 23
Groupement Départemental Carpe Creuse	- page 23
Images Innées	- page 24
L'autre scène	- page 24
La Gaule Aubussonnaise	- page 24
La Leche League	- page 24
Le Cyclique Théâtre	- page 25
Les Affranchis	- page 25
Les Restaurants et Relais du Coeur de la Creuse	- page 25
Libre Cours	- page 25
Parenthèse	- page 26
Pastorale du Tourisme et des Loisirs	- page 26
Patronage Ste Elisabeth	- page 26
Proxyma	- page 27
Sauvegarde de la Broderie Sarrazine	- page 27
Scène Nationale d'Aubusson, Théâtre Jean Lurçat	- page 27
Société musicale d'Aubusson	- page 28
Union nationale des retraités et personnes âgées	- page 28

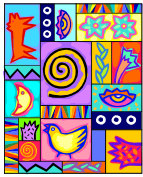

Amicale des Lissiers et Assimilés

AUBUSSON-FELLETIN (A.L.A.A.F.)

Pôle Enfance – 10, Avenue de la République - 23200 Aubusson
Jacques MOUTARDE et Chantal CHIRAC (Co-présidents)
06 32 80 80 75

- Activités** : Promouvoir la tapisserie.
Cotisation : Tarif adhérent : 12 €
Tarif public : 12 €



Anciens Salariés de Philips

DJENAD Areski

Esplanade Charles de Gaulle - 23200 Aubusson - 05 55 83 82 04
philipsaubusson@orange.fr

- Activités** : Solidarité aux anciens salariés, actions sociales et culturelles.
Public : Anciens salariés.
Localisation : Esplanade Charles de Gaulle permanence assurée tous les samedis de 10 à 11h.
Cotisation : 12 €/an.



Animal Biscuit

DEGAND Hélène – GITTARD Gael (Co-présidence)

43, rue Jean Jaurès - 23200 Aubusson – 06 50 74 19 36

- Activités** : Diffusion, production et création dans le domaine culturel (ex. Musique, spectacle vivant, art contemporain)
Public : Diversifié suivant les projets
Localisation : Creuse, Limousin.



Aubusson Accueil

PETIT Monique

13, rue Georges Nigremont - 23200 Aubusson - 05 55 66 14 69

- Activités** : Travaux manuels et artistiques, activités culturelles et de loisirs, découverte d'Aubusson et du département, voyages, bourses aux vêtements.
Public : ouvert à toute personne intéressée.
Localisation : Hôtel de Ville d'Aubusson, salle au-dessus Bourse du Travail
Cotisation : 18 €



Aubusson Danse

DUHART Monique (Présidente)
8, rue Corot - 23200 Aubusson
05 55 66 33 42

- Activités** : Cours de danse de société.
Public : Débutants et confirmés à partir de 16 ans.
Localisation : Aubusson – Esplanade Charles de Gaulle – Salle « Le Pied au Plancher »
 Fréquence des cours : tous les mercredis à partir de 18 h 45.
Cotisation : Adhésion annuelle : 15 € ou 10 € pour étudiants et jeunes de -25 ans + Cours : 17 €/mois ou 45 €/trimestre.



Aubusson Patchwork

Brigitte FOURCHES (Présidente)
Lotissement Plein Sud – 23200 Aubusson - 05 55 66 89 30

- Activités** : Initiation et pratique des différentes techniques de patchwork.
Public : Tout public adulte initié aux travaux d'aiguilles
Localisation : Salle du 3^{ème} âge, rue Saint Jean, tous les lundis et le 2^{ème} mercredi du mois de 14 h à 17 h
Cotisation : 20 € / an.



Bilboquet

Odile SCHERMESSE (Présidente)
24, rue de Saint Séverin – 23120 Vallière – 05 55 66 00 19
Etienne PYLYPIW (Animateur)
Les Pelades – 23130 St DIZIER-la-Tour - 06 13 49 66 10
Adresse mail : bilboquet.23@free.fr

- Activités** : Initiation au Cirque.
Public : mercredis :
 de 10 h à 11 h : 3/5 ans
 de 11 h à 12 h : 6-8/9 ans
Localisation : Hall Polyvalent le mercredi.

Bridge Club Aubussonnais

LANGLOIS Anne
Le Monteil - 23250 St Georges La Pougé - 05 55 66 97 71



- Activités** : Bridge, jeu de cartes
Public : Tous publics
Localisation : Esplanade Charles De Gaulle, à Aubusson.
Cotisation : 40 €/an



Cantate En Fa

Présidente : Annick POIREAU-PICARD – Le Chancet –
23500 St Georges Nigremont - 05 55 67 47 39

Chef de Cœur : Frantz Avril – 05 55 67 21 43

Adresse mail : cantateenfa@yahoo.fr – [http : //cantate-en-fa-web-com.asso-web.com](http://cantate-en-fa-web-com.asso-web.com)

- Activités** : Chorale, concerts ainsi qu'animations sur demande –
Répertoire très varié : chants sacrés, chants du Moyen-Age,
de la Renaissance, traditionnels, Négro Spiritual et chansons
variés.
- Public** : adultes, formation musicale non exigée.
- Localisation** : Felletin et Aubusson, le mardi soir, alternativement.
- Cotisation** : 50 ☐



Cheyenne Country

DESCOMPS Valérie (Présidente)
La Borderie – 23200 Blessac
05 55 67 79 04

- Activités** : Apprentissage de danses en lignes et danses country, stages,
Démonstrations et animations sur des manifestations.
- Public** : Adultes et enfants à partir de 7 ans, débutants, novices, et
confirmés.
- Localisation** : Hall Polyvalent Aubusson (petite salle)
le mardi soir de 18h à 19h pour les débutants, 19h15 à 20h15
pour les novices, et 20h30 à 21h30 pour les confirmés.
- Cotisation** : Adhésion annuelle de 10 ☐ pour les adultes et 5 ☐ pour les
enfants, et cotisation annuelle de 75 ☐ pour les adultes et
45 ☐ pour les enfants.



Chorale "La Pierre qui Chante"

Président : M. Dominique LEMAIRE
La Basse - 23500 POUSSANGES - 05 55 66 41 86
lems23@orange.fr

- Activités** : Technique et découverte de la voix
- Public** : Tous publics
- Localisation** : Salle Polyvalente de St Quentin-la-Chabanne : mercredi 20/22h
- Cotisation** : 15 ☐/an



Cinéma Le Colbert

PALLIER Gilles
50, Grande Rue - 23200 Aubusson
05 55 66 10 72

- Activités** : Cinéma, séance Art et Essai, soirées thématiques, rencontres avec les cinéastes, rencontres et animations avec les scolaires.
- Localisation** : 50, Grande Rue. 2 salles de 121 et 257 places.



Centre d'Animation de la Vie Locale "Clé de Contacts"
(agrément Centre Social) - Tarif adhésion : 2 €, tarifs spécifiques selon les activités
Pôle Enfance Jeunesse – 10, avenue de la République
23200 Aubusson – Tél. 05 55 67 77 29 – cledecontacts@wanadoo.fr

Le Centre d'Animation de la Vie Locale "Clé de Contacts" est un outil au service de la population : son projet social est axé prioritairement sur l'éducation des enfants et des jeunes, sur le soutien à la fonction parentale, sur l'accompagnement et le soutien aux initiatives locales, sur l'éducation à la citoyenneté et sur l'ouverture à la culture. Il offre et développe des activités, met à disposition du public des ressources et des informations afin de faciliter la vie quotidienne et de renforcer les liens entre les individus et les générations.

Une équipe pour vous accueillir :

Isabelle RAPINAT	: direction
Angélique MAUFUS	: accueil et animation
Raphaël VERNAT	: animation et coordination Contrat Educatif Local
Marie-Paule DENNERY	: responsable Relais d'Assistantes Maternelles
Maud PEUFLY	: animation Relais d'Assistantes Maternelles
Claudine PIOT	: Comptabilité

Les activités proposées par Clé de Contacts

L'Accompagnement scolaire :

Action permanente de l'association, l'accompagnement scolaire offre aux jeunes aubussonnais une structure alternative pour évoluer dans leur scolarité. Organisée dans les 2 grandes salles du Pôle Enfance, les séances sont assurées par une équipe de bénévoles, et encadrées par les animateurs de Clé de Contacts.

Horaires/lieux:

Les mardis et jeudis de 16h30 à 18h00 pour l'école "La Clé des Champs" et l'école Villeneuve, à Clé de Contacts.

Les mardis et jeudis de 17h00 à 19h00 et le mercredi de 14h00 à 17h00 pour les collégiens, à Clé de Contacts.

Les lycéens sont accueillis et une salle est mise à leur disposition en fonction de leurs besoins.

Quand les enfants ont fini leur travail scolaire, ils rejoignent David dans la salle de lecture, équipée de gros matelas, de gros coussins colorés, d'étagères débordantes de livres, de murs qui n'ont pas d'oreilles mais qui rêveraient d'en avoir... Dès qu'il ouvre sa valise, les enfants se mettent en position : assis en tailleur, mains sous le menton pour soutenir leur tête qui va se gorger d'histoires, les oreilles grandes ouvertes... Un (grand) clin d'oeil à la médiathèque intercommunale qui nous prête tous ces livres.....

Les ateliers vacances :

Lors des ateliers vacances, des activités culturelles et sportives sont proposées aux jeunes à partir de 11 ans pendant les vacances scolaires. Les activités ont lieu soit sur la journée, soit sur la demi-journée : activités originales telles le Tchoukball, le Basket en fauteuil roulant, le Stop Motion aux activités plus classiques telles le cinéma, les baignades pendant l'été, il y en a pour tous les goûts ! Alors n'hésitez pas, demandez le programme !

Les séjours vacances :

Pendant les vacances scolaires d'hiver, de printemps et d'été l'équipe d'animation propose des séjours d'une semaine pour les ados à partir de 11 ans (séjour neige, pleine nature, découverte de grandes villes comme Paris...)

Point Information Jeunesse (PIJ) : le PIJ c'est LE lieu d'information et de documentation en direction des moins de 26 ans. Vous trouverez tous les renseignements nécessaires et utiles au sujet de l'enseignement, la formation – les métiers, l'emploi, les formations continues, la vie quotidienne, les loisirs, les sports, les vacances.... Que ce soit en France ou à l'étranger. Pour répondre à vos questions, l'équipe d'animation est là pour accompagner les projets, proposer des activités, être à l'écoute des jeunes. Un accès gratuit à internet est disponible.

Les séjours vacances familles (dispositif CAF) : quelques jours de vacances en famille organisés par Clé de Contacts pour partir autrement !

Les sorties familiales : pour se faire plaisir en famille, des sorties sont prévues pour les enfants, les parents, les grands-parents, les tontons, les taties, les cousines, les cousins... et les amis aussi !

Le Forum des Associations : depuis 8 ans, c'est LE rendez-vous incontournable de la rentrée pour faire son marché aux activités de l'année : des traditionnels (et néanmoins exceptionnels !) clubs de sports, aux programmes culturels enjoués et épicés des associations qui ne le sont pas moins, vous les découvrirez à travers les démonstrations et les ateliers proposés... Les bénévoles associatifs se mettent 4 pour vous divertir : Rendez-vous le premier week-end de septembre.

Le Contrat Educatif Local : Clé de Contacts est chargée de la coordination du Contrat Educatif Local (CEL). Le CEL est un dispositif qui permet aux associations de proposer des projets avec des objectifs communs dont le but est de créer un tissu associatif fort, connu et reconnu sur la communauté de communes Aubusson-Felletin. Toutes les associations peuvent participer au CEL et déposer des projets. Renseignements auprès de R. Vernat, coordinateur du CEL – raphael.vernat@hotmail.fr

Le Relais CAF : les usagers peuvent directement accéder au site Internet de la CAF et obtenir des informations générales, mais aussi consulter leur dossier grâce à la borne CAF mise à disposition.

Coquelicot : "Clé de Contacts" accueille chaque année des spectacles à Aubusson dans le cadre du Festival Itinérant de Contes en Limousin.

Le Café Toudou : depuis septembre 2009, le Café Toudou (lieu d'accueil enfants/parents) a ouvert ses portes. La première fonction d'un lieu d'accueil enfant/parent est l'accueil des enfants (de moins de 6 ans) et des adultes référents (parents ou autre membre de la famille).

Il est animé par des accueillantes bénévoles, elles-mêmes mamans et une salariée de Clé de Contacts. Il permet de créer un lien social entre les familles, entre les enfants à travers le jeu et les activités, mais aussi entre les adultes, et permet à certains de sortir d'un certain isolement.

Ce n'est pas un mode de garde, c'est un lieu de rencontre et de partage entre les enfants et les parents. Ce sont les familles qui le fréquentent et qui le font vivre.

De 9h00 à 11h30, chaque 1er et 3ème mercredi de chaque mois à l'accueil de loisirs du Pôle Enfance Jeunesse Famille.

Au mois de juillet l'accueil ne pouvant se faire sur le Pôle, des sorties collectives seront assurées sur le 1er et 3ème mercredi.

- Fermeture : mois d'août et vacances de Noël
- Age des enfants accueillis : enfants de moins de 6 ans
- Participation financière : 2 € d'adhésion à Clé de Contacts, gratuit pour les moins de 3 ans
- Conditions d'admission et d'accueil : l'accueil est libre et sans inscription préalable.

Les jeunes enfants sont accompagnés par un adulte référent (parent, grand parent....) pour le temps donné.

Le Relais d'Assistants Maternelles "Roul'doudou" : le RAM est un lieu d'informations, de rencontres et d'animations pour les parents, les assistantes maternelles et les jeunes enfants.

Horaires des permanences :

Chaque mercredi et vendredi, de 14h00 à 17h00 / chaque 2ème samedi du mois, de 9h00 à 12h00 ou sur rendez-vous selon les disponibilités des animatrices. Contact 05 55 67 55 61 -

rouldoudou23@orange.fr

Horaires et lieux des ateliers d'éveil :

A Aubusson : chaque lundi, mardi et jeudi, de 9h00 à 11h30 au Pôle Enfance Jeunesse

A Felletin* : le mardi, de 9h00 à 11h30 au CLSH

A St Amand" : le vendredi, de 9h00 à 11h30 à la salle polyvalente

A St Alpinien* : le vendredi, de 9h00 à 11h30 à la salle polyvalente

A Crocq* : le lundi, de 9h00 à 11h00 à la salle des fêtes

A Mérinchal" : le lundi, de 9h00 à 11h00 à la salle des associations

(* suivant un calendrier déterminé, s'adresser au RAM ou à la Mairie concernée pour connaître les dates).

La Capoeira : véritable philosophie de vie au Brésil, la Capoeira est un art martial où les chants et la musique font croire à une danse. La capoeira est complexe : esprit de jeu, combat, explosivité et endurance, acrobaties, danse, chant et musique. Théo-o-Limao propose des cours de capoeira au DOJO les samedis de 11h00 à 15h30. Renseignements auprès de Clé de Contacts ou theo.weimann@yahoo.fr

La Langue des Signes Française : sous forme de petits jeux de communication visuelle, une animatrice expérimentée vous fait découvrir une langue vivante officielle depuis 2005 et vous apprend à communiquer avec vos mains, votre visage et votre corps. Les Mardis de 18h30 à 19h30 (groupe débutant) et de 19h30 à 20h30 (groupe confirmé) dans les locaux de Clé de Contacts. Renseignements auprès de Clé de Contacts ou Isf23@hotmail.fr

Divers organismes sociaux et associations propose leurs activités ou ont leur permanence au "Pôle Enfance Jeunesse Famille"

Cantate en Fa : pour donner de la voix en respectant le LA, le Chef de Choeur vous en donne à l'ouvrage ! Renseignements 05 55 67 47 39 ou cantateenfa@yahoo.fr Les Mardis soir au Pôle Enfance.

CAF, CRAMCO, CIDFF, le Centre d'Alcoologie, CICAS, MGEN, UFC Que Choisir, Fédération du Logement, la Gestion Locative Pro BTP, Inspection du Travail, Rencontres et Partages, L'Aide à l'arrêt du Tabac, l'association Pivoine, Lom Pouls du Monde, La Ligue des Droits de l'Homme, La Leche League... Renseignements auprès de l'organisme ou de l'association. Planning des permanences disponible au Pôle Enfance Jeunesse

Club coeur et santé Aubusson-Guéret.



Association de cardiologie du Limousin

SUCHAUD Mireille (animatrice du club Coeur et Santé A – G et déléguée régionale de l'association de cardiologie du Limousin)
Le Fot - 23200 Saint Amand - 05 55 83 87 40

- Activités** : Prévention des maladies cardio-vasculaires et apprentissage des gestes qui sauvent.
- Public** : Tous publics : enfants, ados, adultes
- Localisation** : Gym douce et Bien être, ouvert à tous, mais particulièrement aux cardiaques, hypertendus, diabétiques, insuffisants respiratoires, pour les autres problèmes de santé, téléphoner à l'animatrice, deux séances gratuites.
Hall Polyvalent : mardi de 15h à 16h – jeudi de 14 h à 15h
- Cotisation** : 76 □/saison, une séance par semaine et 85 □ /saison deux séances par semaine (l'assurance, la licence et l'adhésion compris)
- Autres activités 10 □ : Gestes qui sauvent
 - Parcours du cœur gratuit : 31 mars et 1^{er} avril 2012
 - Parcours du cœur scolaire : vendredi 23 et 30 mars 2012
 - Semaine du cœur en septembre 2012



Club des Aînés Ruraux « La Joie de Vivre Ensemble »

LEPETIT-COLLIN Jean-Marie (Président) – jm.lepetit-collin@orange.fr
3, rue Alfred Rousseau – 23200 Aubusson

- Activités** : Gym, Piscine : horaires réservés, mise à niveau informatique
Voyages.
- Public** : Retraités, adhérents Aînés ruraux
- Localisation** : Dojo, Piscine Municipale, Salle Club, réunions 23, rue St Jean, 1^{er} et 3^{ème} jeudi du mois.
- Cotisation** : 17 □/an



Compagnie Fée d'Hiver

Léon Le Franc – 23200 BOSROGER
Frédéric COURTIAL (Président)
Contact : 05 55 83 10 66 ou 06 87 41 33 18
feedhiver23@orange.fr – www.feedhiver.net

- Activités** : Atelier théâtre pour enfants de 7 à 8 ans :
Le mercredi de 14h à 15h
Atelier théâtre pour enfants de 9 à 11 ans :
Le mercredi de 15h à 16h30
Atelier théâtre pour enfants de 11 à 15 ans :
Le mercredi de 16h30 à 18h
- Localisation** : Ateliers sur Cour – Jean Macé – 20, rue Chateaufavier



Compagnie Le Chat Perplexe

SAUTARD Nina (Administratrice)
20, rue Chateaufavier - BP 93 - 23200 Aubusson - 05 55 66 81 94

lechatperplexe@wanadoo.fr

- Activités** : Créations et diffusions de spectacle vivant, jeune public, adulte, théâtre musical, conte, théâtre d'objet.
Localisation : Partout en France.
Cotisation : 5 € de date à date.



Conservatoire Départemental de Musique Emile GOUE

1bis, avenue René Cassin - 23000 Guéret
05 44 30 26 90
conservatoiremusique@cg23.fr

- Activités** : Enseignement musical
Public : Tous publics
Localisation
antenne : De septembre à juin : 1^{er} étage Ecole Maternelle Sandeau Aubusson
Cotisation : Se renseigner au secrétariat du Conservatoire 05 44 30 26 90



Creuse Voyages Détente – Aubusson tapisserie

TARNAUD Martine (Présidente)
La Ribière - 23200 Alleyrat
06 07 09 92 82, fax : 05 55 66 27 17
tarnaud.martine@wanadoo.fr

- Activités** : Découvrir des régions de France, différents pays étrangers et leur population, s'intéresser aux arts et traditions populaires, organiser des rencontres, des spectacles, des repas, des fêtes, des randonnées et des voyages.
Public : Tout public.
Localisation : Aubusson.
Cotisation : 10 €.

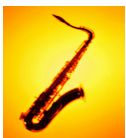

Enfermés Dehors

Plan d'Eau de La Naute - 23190 CHAMPAGNAT
Mercédès FOURGEAUD – 06 46 66 03 79

- Activités :** : Festival de Musiques actuelles
Public : : Tout public
Localisation : : Plan d'eau de La Naute
Cotisation : : 3 €

Entente des Générations pour l'Emploi et l'Entreprise (E.G.E.E.)

Maryse PENET – Déléguée Départementale

10, rue Curie – 23200 Aubusson – 06 25 16 53 39
e-mail : egeecreuse23@orange.fr

- Activités** : Actions en faveur de l'emploi et de l'entreprise
Public : Tout public
Localisation : sur R.D.V. à Aubusson, La Souterraine, à Guéret et sur tout le département 23, ainsi que sur le terrain à la convenance du demandeur.
Cotisation : aucune

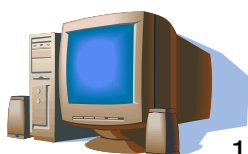

Foyer de Jeunes Travailleurs HORIZON JEUNE

14C, rue des Fusillés – 23200 Aubusson – 05 55 66 13 59

- Activités** : ***MAUD Aurélie**
Sortie culture et loisirs, action socio-éducative et prévention des conduites à risque
Localisation : F.J.T.
Cotisation : 2 ☐

- Activités** : ***PICARD Maxime**
Point Public Multimédia
Localisation : F.J.T.
Cotisation : 2 ☐ adhésion + heures passées
Public : tous publics et jeunes résidents.



Groupe Départemental Carpe Creuse

RAIX Michel

Les Buiges - 23200 Aubusson – 06 88 49 80 19
Secrétaire : Nicolas BOY – Trésorier : Stéphane POMMEREUL
gdcc23.wifeo.com – gdcc23@hotmail.fr

- Activités** : Championnat Départemental de Pêche à la carpe : juillet et août
Championnat Régional : mai - juin
Championnat National : septembre
Respect de la carpe et de l'environnement et du milieu aquatique.



Images Innées

Jean-Noël SAINTRAPT – Rue Jean-Jaurès – Aubusson – 05 55 83 89 82
François TETEVIDE – Rue des Méris – Aubusson – 05 55 66 83 65

- Activités** : Histoire et Patrimoine Aubussonnais
Cotisation : 10 €/an pour bénéficier de toutes les réalisations conçues par l'Association : cartes postales, livrets.....



L'Autre Scène

CAMPOS Frédéric (Président)
 Avenue des Lissiers - 23200 Aubusson - 05 55 83 88 59

- Activités** : Programmation de concert, organisation.
Localisation : Avant Scène.
Cotisation : 10 €/an.



La Gaule Aubussonnaise (société de pêche)

CHEMIN Alain
 69b rue A. Assolant - 23200 Aubusson
 Secrétaire : Jean-Noël MONTAGNE – 05 55 66 27 75
 Trésorier : Paul SLAGHENAUFFI

- Activités** : Vente de carte de pêche et alevinages sur sa zone d'influence piscicole, concours jeunes
 Atelier Pêche Nature : responsable J.N. MONTAGNE
 Découverte du milieu aquatique et de la faune, respect de l'environnement, en partenariat avec l'Education Nationale
Localisation : Chalet de pêche, les dimanches de 9 h à 12 h, de mars à août.



La Leche League

MILLEY-ROUBAUD Caroline (Animatrice)
 Le Liaport - 23500 Felletin - 05 55 83 29 53
carolline@orange.fr

- Activités** : Soutien et information pour l'allaitement maternel
Public : Femme enceintes, jeunes mamans, papas, avec leurs enfants, personnes concernées par l'allaitement.
Localisation : Aubusson ou Felletin, réunion le 1^{er} lundi du mois à 14h
Cotisation : Non obligatoire.



Le Cyclique Théâtre

MARCHAND Bruno (Directeur artistique)
 Esplanade Charles de Gaulle - 23200 Aubusson
 05 55 83 04 87 / 06 87 50 34 29

Activités : Formation, création, production
Localisation : Aubusson/Département/Région
Cotisation : 10 €



Les Affranchis

7, le Brugeau – 23120 Vallière – 05 55 66 65 84

Activités : Création de projets spécifiques dans le domaine du Cinéma
Public : Tout public
Localisation : Creuse – National
Cotisation : Aucune.



Les Restaurants et Relais du Coeur de la Creuse

HLM Chabassière – Bât. 1 – Porte 6 – Aubusson – 05 55 67 38 16
Présidente : Mme Arlette BERTHOMIER – Le Maupuy – Rte de Bénévent
23000 St Sulpice-le-Guérétois – 05 55 51 10 90

Public : Personnes en difficulté.
Activités : Distribution de denrées, accueil, café, vestiaire, atelier « cinéma », informatique.
Ouverture : Centre ouvert les mardis et vendredis de 14h à 16h30 pendant la campagne d'hiver (à compter de fin novembre 2011 jusqu'à fin mars 2012)
Animateur du Centre : Jacques CHETIF



"Libre cours"

CATHALA Luce (Professeur)
112A rue Vaveix - 23200 Aubusson - 05 55 66 21 61

Activités : Cours et ateliers de danse contemporaine. Etirement
Relaxation, renforcement musculaire.
Public : Enfants à partir de 4 ans, ados et adultes.
Localisation : "le pied au plancher", Esplanade Charles De Gaulle.
Cotisation : 15 € d'adhésion + 135 € à l'année (-18 ans) + 145 € à l'année
(adultes) – Pour les chômeurs RSA 15 € + 80 €.



Parenthèse

SLAGHENAUFFI Arlette (Présidente)
4, Impasse de Chabassière – 23200 Aubusson
05 55 66 22 46 – 06 78 50 50 26

Activités : Aide aux devoirs (primaire et secondaire), diverses activités

les mercredis et durant les vacances scolaires pour les enfants de 4 à 11 ans, un soir par semaine soirée adolescents pour les jeunes de 12 à 16 ans, deux après-midi par semaine activités adultes, initiation au patchwork, divers travaux d'aiguille, marche. Un mercredi par mois atelier familial, vendredi après-mi échange parents/enfants. Aide aux formalités administratives.

- Public** : Tout public.
Localisation : 90, HLM Chabassière - 23200 Aubusson. 05 55 66 18 51
Cotisation : 3 ☐ par an.



Pastorale des Réalités du Tourisme et des Loisirs (P.R.T.L.)

LEMOINE Bernadette
Lioeix - 23200 St Médard-la-Rochette
05 55 83 02 37

- Public** : Découverte du patrimoine religieux, circuits ouverts à tous
Localisation : Est et Sud du département.
Cotisation : gratuité totale.



Patronage Ste Elisabeth

Mme Sylvie CHAZEUX (Présidente)
3, rue W. Dumazet – 23200 Aubusson - 05 55 66 69 14

- Activités** : Jeux, activités manuelles, pièces théâtrales, liens avec les personnes âgées à la maison de retraite, sorties découvertes, colonie
Public : Enfants de 5 à 12 ans.
Localisation : 10, rue Jean Jaurès à Aubusson.
Cotisation : Aucune. Participation demandée aux familles pour les déplacements.



PROXYMA

Nicolas MALHOMME DE LA ROCHE (Président)
Pierre CADARS (Président d'Honneur)
7, rue Pierre d'Aubusson – 23200 AUBUSSON
05 55 66 28 39 – 06 79 48 13 84
association.proxyrna@hotmail.fr

- Activités** : Promotion de la biodiversité culturelle
Public : Tout public

Localisation : Aubusson
Cotisation : 20€
(Etudiants, Retraités & Résidents : 15 € / Chômeurs : 10 € /
Minima sociaux : 8 €)



Sauvegarde de la Broderie Sarrasine

Mme DUFOSSE Evelyne (Présidente)
17, Rte de Limoges – Farges – 23200 St Marc-à-Frongier
09 64 44 19 96

Activités : Broderie (transmission et sauvegarde)
Public : Tout âge.
Localisation : ENSA – Place Villeneuve (rez-de-chaussée)
Cotisation : 20 €



Scène Nationale d'Aubusson - Théâtre Jean Lurçat

Directeur : Gérard Bono – Président : Gérard Crinière
Avenue des Lissiers - BP 11 - 23200 Aubusson
Relations publiques : Virginie CHABAT
Billetterie 05 55 83 09 09 – Administration 05 55 83 09 10
fax 05 55 83 09 18
mail : infos@ccajl.com / www.ccajl.com

Activités : spectacle vivant : théâtre, danse, musique, arts de la piste, intervention en milieu scolaire et associatif, stages pour amateurs.
Public : Jeune public, Adulte, Scolaire, Famille.
Localisation : Accueil du théâtre Jean Lurçat du mardi au vendredi de 14 h à 18 h.
Cotisation : Adhésion (obligatoire pour tout abonnement) 11€ pour les adultes, 3€ pour les jeunes (de la maternelle à 26 ans), 20€ pour une famille (3 personnes), 50 € pour comité d'entreprise ou association.
Entrée des spectacles : de 4 € à 20 €.



Société Musicale d'Aubusson

LE HELLAYE Philippe (Président)
5, rue Jean Moulin – 23200 AUBUSSON - 05 55 66 34 06

Activités : animation musicale, tout type de musique. (Jazz, Musette, Variétés...)
Public : Tout musicien
Localisation : Esplanade Charles de Gaulle au 1er étage.
Répétitions : 20 h 30, un jeudi sur deux.
Cotisation : 1 € par an



Union Nationale des Retraités et Personnes Agées (UNRPA)

André ROUGIER (Président)
Bâtiment A – Résidence Espagne
17, Place Général Espagne - 23200 Aubusson

- Activités** : Actions, revendications, protection sociale, dépendance, etc...,
Lutter contre l'isolement par des réunions mensuelles avec
goûter, jeux, discussion, sorties pour spectacles, voyages,
participation aux restaurants du cœur, etc.....
- Public** : retraités
- Localisation** : Esplanade Charles de Gaulle
- Cotisation** : 15 € /an