



ANNUAIRE DES ASSOCIATIONS 2014-2015

Sports, Culture, lien social

**MAIRIE
50, Grande Rue
23200 AUBUSSON
Tél. 05 55 83 08 02**

Arts Martiaux / Sports de combat

- Académie d'AIKIDO en Marche : page 4
- Boxe Française Athletic Club : page 4
- F.J.E.P. Amicale laïque section Judo: page 4
- Judo en Marche : page 4
- Karaté Club Aubussonnais: page 5
- Muay Sukhotai : page 5

Danse

- Aubusson-Danse : page 5
- Cheyenne Country : page 5
- Jean Do Boueix :page 6
- Libre Cours (danse) : page 6
- New Dance : page 6

Gymnastique et entretien physique

- Bilboquet (apprentissage Cirque) : page 6
- Centre Habitat Les Méris (gym) : page 7
- Club Coeur et Santé : page 7
- Equilibre, le Mouvement du Corps (yoga) : page 7
- Gymn Chinoise / Qi Gong (KCA) : page 7
- Gymnastique volontaire d'Aubusson : page 8
- Haltérophilie, Musculation : page 8
- Harmonie (fitness) : page 8
- La Joie de vivre ensemble (gym) Les Aînés Ruraux : page 8
- Perséphone (Qi Gong) :page 9
- Comité Départemental de Gymnastique Volontaire : page 9

Sports individuels et collectifs

- Les Archers de la Dame à la Licorne (Tir à l'arc) : page 9
- Aubusson-Felletin Basket : page 10
- Badminton Club Aubussonnais : page 10
- Canoë Kayak Club Aubussonnais : page 10
- Club aubussonnais de Tir : page 11
- Club de Plongée du Sud Creusois : page 11
- Entente Athlétique Aubussonnaise: page 11
- Entente du Football Aubussonnais: page 12
- Fine Lame Aubussonnaise: page 12
- F.J.E.P. Amicale laïque (toutes sections) : page 12
- F.J.E.P. Amicale laïque section Randonnée pédestre: page 12
- F.J.E.P. Amicale laïque section Tennis de table : page 13
- Natu Raid 23 : page 13
- Pétanque Aubussonnaise: page 13
- Rugby Club Aubussonnais: page 14
- Ski Club Aubussonnais: page 14
- Tennis Club Aubussonnais: page 14
- Vélo Club Aubussonnais: page 14

Sports mécaniques

- Enduro Club Aubussonnais : page 15
- Les I-Rondelles : page 15

Autres

- AC.C.A d'Aubusson (chasse) : page 15
- La Gaule Aubussonnaise (société de pêche) : page 16
- Groupement départemental Carpe Creuse : page 16
- O.M.S. : page 16

CULTURE

Les Affranchis :	page 17
Amicale des Lissiers et Assimilés Aubusson-Felletin :	page 17
Les Amis de l'Orgue :	page 17
Animal Biscuit :	page 17
L'Art de Rien :	page 18
Aubusson Patchwork :	page 18
Blue And White :	page 18
Bridge Club Aubussonnais :	page 18
Cantate en Fa :	page 19
Cinéma « Le Colbert » :	page 19
Compagnie le Chat perplexe :	page 19
Compagnie Fée d'Hiver :	page 19
Conservatoire Départemental de Musique Emile Goué :	page 20
Images Innées :	page 20
INTERFACE :	page 20
M.V.A.M. :	page 20
Nuits Noires :	page 21
Proxima :	page 21
Sans Sucre Ajouté :	page 21
Sauvegarde de la Broderie Sarrazine :	page 21
Scène Nationale d'Aubusson, Théâtre Jean Lurçat :	page 22
Société des Amis de la Cité de la Tapisserie et de son Musée :	page 22
Société musicale d'Aubusson :	page 22
La Vache Rebelle :	page 23

LIEN SOCIAL

Anciens salariés de Philips :	page 23
Aubusson Accueil :	page 24
Centre d'Animation de la Vie Locale (Clé de Contacts) :	pages 24, 25 et 26
Creuse Voyage Détente :	page 27
Entente des Générations pour l'Emploi et l'Entreprise :	page 27
Foyer des Jeunes Travailleurs :	page 27
Lom Pouls du Monde :	page 28
Parenthèse :	page 28
Pastorale du Tourisme et des Loisirs :	page 28
Patronage Ste Elisabeth :	page 29
Poignée de terre :	page 29
Les Restaurants et Relais du Cœur de la Creuse :	page 29
Rotary Club d'Aubusson :	page 29
Secours Catholique :	page 30
Secours Populaire :	page 30
Union nationale des retraités et personnes âgées :	page 30

Arts Martiaux / Sports de combat

Académie d'AïKIDO en Marche

M. Olivier DUBOIS

- Activités** : Pratique de l'Aïkido (art martial japonais traditionnel)
Public : à partir de 12 ans
Localisation : Maison des Sports et de la Danse
Lundi de 21h00 à 22h30 ; mercredi de 19h00 à 22h30
Cotisation : 150 € / an + 53 € licence

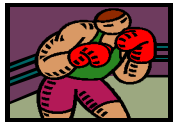

Boxe Française Athletic Club

PALADI-NOEL Philippe

28, rue A. Assolant - 23200 Aubusson - 05 55 66 23 23

- Activités** : Boxe Française et Canne
Public : Adulte - Adolescent
Localisation : Dojo Municipal – Avenue des Lissiers : jeudi de 18h30 à 21h
Cotisation : 55 € moins de 16 ans – 90 € plus de 16 ans à l'année, licence comprise.



F.J.E.P Amicale Laïque Section Judo

VARACHAUD Bernard (Responsable de section)

05 55 66 28 23 – 06 76 82 53 73

COGNET René (Enseignant, diplômé d'Etat) – Gabriel SCHMITT (enseignant)

Bernadette LYRAUD (enseignante)

Contact : 05 55 66 28 23

- Activités** : JUDO loisirs et compétitions FFJDA ET UFOLEP – Self Défense
Public : Tout public à partir de 5 ans
Localisation : Maison des Sports et de la Danse - allée Jean-Marie Couturier -
Cotisation : Licence (enfants)FFJDA : 34 € ; Licence(enfants) UFOLEP 20 €
Licence (adultes) UFOLEP: 35 €

Cotisation UFOLEP : 30 € un enfant, 40 € : 2 et 3 enfants



Judo en Marche

M. William CHATAIN (Président)

Haute-Serre 23130 Peyrat La Nonière – 06 18 64 30 73

- Activités** : Judo, Jujitsu, Taïso.
Public : Pour tous à partir de 5 ans.
Localisation : Aubusson, Bellegarde, Jarnages, Pontarion
Cotisation : Licence assurance 34 €, cotisation annuelle dégressive
1 personne 106 €, 2 personnes 182 €, 3 et plus 228 €)
Taïso seul 84 €



Karaté Club Aubussonnais

LE SAIN Jacqueline – Présidente du K.C.A.
B.P. 56 – 23200 Aubusson - 06 08 92 30 53
Email : kcaubusson@free.fr – Site Internet : kcaubusson.free.fr

- Activités** : Pratique du karaté (loisir, technique, compétition)
Public : Femmes et Hommes, enfants à partir de 11 ans.
Localisation : Maison des Sports et de la Danse, allée J.M. Couturier –
lundi et jeudi de 19h30 à 21h00
Cotisation : 2 séances d’essai gratuites.
70€ pour l’année (50 € pour la 2^{ème} personne d’une même
famille) + licence Fédération française karaté 34 €/an.

MUAY SUKHOTHAI

CONTACT : LAUMET François 41, Grande Rue 23200 AUBUSSON
07 86 29 97 98

- Activités** : Initiation à la pratique du MUAY THAI (Boxe Thai)
Public : Adultes – Enfants
Localisation : 44, Grande Rue
Cotisation : cours Adultes : Mardi et Jeudi 19h30- 21h
tarif à l’année 260 €
Cours Enfants : Mercredi 18h - 19h15
tarif à l’année : 150 €

Danse



Aubusson Danse

DUHART Monique (Présidente)
8, rue Corot - 23200 Aubusson
05 55 66 33 42
monique.duhart@orange.fr

- Activités** : Cours de danse de société, Valse, Salsa, Paso, Rock ...
Public : Débutants et confirmés à partir de 16 ans.
Localisation : Maison des Sports et de la Danse – AUBUSSON
Mercredi de 18h15 à 22h et Vendredi de 20h à 22 h.
Cotisation : Adhésion annuelle : 15 €
Cours : 17 €/mois ou 45 €/trimestre.



Cheyenne Country

Mme Gaëlle NICQUET
9 TREICHAZEIX - 23480 ST MICHEL DE VEISSE
06 88 56 17 55
gaelle.niquet@orange.fr

- Activités** : Apprentissage de danses en lignes et danses country, stages,
Démonstrations et animations sur des manifestations.

Public : Adultes et enfants à partir de 7 ans, débutants, novices, et Confirmés.

JEAN DO BOUEIX

Présidente : Mme Rolande FAUFIGUE
Rochas 23460 ROYERE DE VASSIVIERE

Localisation : Maison des Sports et de la Danse – René ADENIS
Salle de danse : samedi de 20 h à 22 h

"Libre cours"

CATHALA Luce (Professeur)
112A, rue Vaveix - 23200 Aubusson - 05 55 66 21 61
Présidente : Mme Valérie FRANQUEVILLE – Vice-Présidente Mme Stella COHEN-HADRIA

Activités : Cours et ateliers de danse contemporaine.
Etirement, relaxation, renforcement musculaire.

Public : Enfants à partir de 4 ans, ados et adultes.

Localisation : Maison des Sports et de la Danse – AUBUSSON

Cotisation : 15 € d'adhésion + 135 € à l'année (-18 ans) ou + 145 € à l'année (adultes) ou 80 € (chômeurs, RSA, 2ème personne)

NEW DANCE

Martine BRUNEL (Professeur)
Tel 06 83 42 49 97
Courriel : tinel63@hotmail.fr

Activités : Cours de danse Modern'jazz et Street-Dance

Public : à partir de 4 ans et jeunes adultes

Localisation : Maison des Sports et de la Danse le samedi de 13 h à 16h

Adhésion : adhésion 4€ par an ; cotisation mensuelle 26 €

Gymnastique et entretien physique

Bilboquet

Odile SCHERMESSE (Présidente)
24, rue de Saint Séverin – 23120 Vallière – 05 55 66 00 19
Etienne PYLYPIW (Animateur)
Les Pelades – 23130 St DIZIER-la-Tour - 06 13 49 66 10
Adresse mail : bilboquet.23@free.fr



Activités : Initiation au Cirque.

Public : mercredis : de 10 h à 17 h

Localisation : Hall Polyvalent

Centre Habitat Les Méris

KEBLI René - 23200 Aubusson
05 55 66 24 08

Activités : Gymnastique, Foot, Piscine, VTT, Pétanque
Localisation : Centre Habitat Les Méris

Club cœur et santé Aubusson-Guéret. Association de cardiologie du Limousin



SUCHAUD Mireille (animatrice du club Cœur et Santé A – G et déléguée régionale de l'association de cardiologie du Limousin)
Le Fot - 23200 Saint Amand - 05 55 83 87 40

Activités : Prévention des maladies cardio-vasculaires et apprentissage des gestes qui sauvent.
Public : Tous publics : enfants, ados, adultes
Localisation : Gym douce et Bien être, ouvert à tous, mais particulièrement aux cardiaques, hypertendus, diabétiques, insuffisants respiratoires, pour les autres problèmes de santé, téléphoner à l'animatrice, deux séances gratuites.
Semaine du Cœur en octobre ; Parcours du Cœur en avril
Maison des Sports et de la Danse René ADENIS
mardi de 15h à 16h30 – jeudi de 13 h 30 à 15h
Cotisation : 70 € par an pour deux séances

EQUILIBRE, le Mouvement du Corps

Animatrice : Rebecca BATAZZA 6 06 95 97 97 75
julienrebecca@hotmail.com - Varinas 23500 Saint Frion

Activités : Yoga
Public : Adultes et jeunes.
Localisation : Maison des Sports et de la Danse les lundis de 16 h à 17h et mardis de 18h30 à 20h .
Cotisation : Adhésion 5 €, 10 cours : 60 €, 20 cours 100 €

Gymn Chinoise – QI GONG

LE SAIN Jacqueline – Présidente du K.C.A.
B.P. 56 – 23200 Aubusson - 06 08 92 30 53
Email : taichiaubusson@free.fr – Site Internet : taichiaubusson.free.fr

Activités : Méthode de développement énergétique et de relaxation (Jisei-do, kilo, ritzuzen.....)
Public : Femmes et Hommes, adultes et adolescents.
Localisation : Maison des Sports et de la Danse - lundi et jeudi de 17h15 à 18h15
pour les avancés et de 18h15 à 19h30 pour les débutants.
Cotisation : 2 séances d'essai gratuites.

70€ pour l'année (50 € pour la 2^{ème} personne d'une même famille) + licence Fédération française de Karaté 32 €/an



Gymnastique Volontaire d'Aubusson

Danièle PAULY (Présidente) – 13, rue Fr. Chopin – 23200 Aubusson

- Activités** : Gym adultes, gym douce, zumba et baby-gym (de 3 à 6 ans) assouplissement, relaxation
- Public** : de 16 à 75 ans (mixte)
- Localisation** : Maison des Sports et de la Danse
Mardi de 17h à 18h et de 20h à 21h , jeudi de 16h30 à 17h30 et vendredi de 19h à 20h.
- Cotisation** : 1 cours par semaine 75 € pour l'année
2 cours par semaine 95 € pour l'année



Haltérophilie, Musculation

Président : Romain BRUNIER – Forest – 23200 MOUTIER ROZEILLE
Trésoriers : Elodie FAURE – Olivier BIGOURET

- Activités** : Musculation, force athlétique, steps, body sculpt.....
- Public** : A partir de 16 ans.
- Localisation** : Maison des Sports et de la Danse - allée J-M Couturier
Du lundi au vendredi de 17h30 à 20h30
- Cotisation** : 100 €/an (assurance comprise)



Harmonie

Sonia PHILIPPON – Présidente
14 rue Jean Jaurès – 23200 Aubusson 05 55 67 20 27
Patricia ROBLES-BOUSSAGEON - Trésorière

- Activités** : Gym/Fitness, renforcement musculaire, gym douce, relaxation, Stretching
- Public** : Tout public.
- Localisation** : Maison des Sports et de la Danse – René ADENIS
Mercredi, vendredi et samedi de 10h00 à 12h00

« La Joie de Vivre Ensemble » Généralisations Mouvement

LEPETIT-COLLIN Jean-Marie (Président) – jm.lepetit-collin@orange.fr
3, rue Alfred Rousseau – 23200 Aubusson

- Activités** : Gym douce pour Séniors, Piscine,
Rencontres, discussions et jeux tous les 15 jours
Tir, Chorale, Sortie d'une journée, Voyage organisé par voyageur.
- Public** : Personne après 50 ans

Localisation : Cour Maison de Retraite rue Saint Jean 1^{er} et 3^{ème} jeudi du mois.
Cotisation : 18 €/an



PERSEPHONE

Association PERSEPHONE - MATRAT Nelly (Animatrice)
Chez Roseline FRIC - Le Puy du Gay - 23150 Sous Parsat
05 55 64 97 87 - 07 61 27 18 28 - mail : persephone23@orange.fr

Activités : Qi Gong
Public : Tout public à partir de 16 ans
Localisation : Dojo municipal - Allée Jean-Marie Couturier
les mardis de 12h15 à 13h30
Cotisation : 10 € - coût de l'atelier 176 € à l'année (payable en 3 fois)



Comité Départemental de Gymnastique Volontaire

CODEP GV 23
Présidente : Mme Christiane PAULY
B.P. 84 - 23200 Aubusson - 06 43 10 08 15
codepgv23@laposte.net

Activités : Gymnastique volontaire.
Public : enfants, adultes, seniors
Localisation : Ars - Aubusson - Auzances - Bellegarde-en-Marche -
La Courtine - Crocq - Dontreix - Felletin - Guéret - Mérinchal
-
Montboucher - Moutier Rozeille - St Amand - St Maixant -
St Sulpice-les-Champs - Dun le Palestel - Naillat - Néoux -
La Souterraine

Sports individuels et collectifs

Les Archers de la Dame à la Licorne

Mme Chrystel MAES (présidente)
M. Bruno TARISSE (entraîneur) 05 55 66 55 37 / 05 55 67 60 63

Activités : Tir à l'arc
Public : à partir de 10 ans ou dans sa dixième année
Localisation : Hall Polyvalent
Lundi de 18h00 à 20h00 (confirmés et compétiteurs)

Cotisation : Mercredi de 17h00 à 20h00
Jeudi de 17h00 à 20h00
adultes 85 € , jeunes 75 €



Aubusson-Felletin Basket

MAUGARD Alain (Président)
15 allée des soupirs - 23200 Aubusson
05 55 66 10 24 - 06 89 68 71 50
alain-maugard@wanadoo.fr

Activités : Ecole de basket - Entraînements, Matches.
Public : Jeunes et adultes.
Localisation : Hall Polyvalent.



Badminton Club Aubusson

JURMANDE Alain (Président)
Bât. A - Appt. 4 - 10, rue Emile Zola - 23200 Aubusson
05 55 67 50 68 ou 06 15 39 24 91 - juju23@cegetel.net

Activités : Pratique du badminton (loisirs ou compétition)
Public : à partir de 8 ans
Localisation : Hall Polyvalent : lundi de 18h00 à 21h00, mardi et mercredi de 18h00 à 20h00 et samedi de 10h00 à 12h00.

Cotisation : tarif annuel : 50 € jeunes (-18 ans) – 60 € adultes
(Raquettes fournies pour débiter ainsi que les volants).

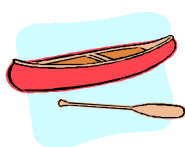

Canoë Kayak Club Aubussonnais

Base de Canoë La Croix Blanche – 23200 Aubusson Tél/Fax 05 55 66 37 02
Renseignements : de MATTEIS Héléna (06 09 63 90 78)
adresse e-mail : canoe.kayak.club.aubusson@orange.fr
Président : RIBOULET Patrice – La Pradelle – 23200 ST MAIXANT

Activités : Canoë, kayak, nage en eaux vives, raft
Public : Tout public sachant nager 25 m.minimum
Localisation : Rivières Creuse, Thaurion, Lac de La Vaugelade.....
Bassin artificiel de St Pierre de Bœuf (Rhône) (stage W.E. Ascension) - Ardèche Marathon W.E. du 11 novembre

Cotisation : 110 € /année civile
Fournir certificat médical de moins de 3 mois (certificat type à récupérer au club et attestation de nage de 25 m. minimum)

Localisation : confirmés.
Hall Polyvalent Aubusson (petite salle)
mardi soir de 18h30 à 20h pour les débutants et de 20h à 21h30 pour les confirmés.

Cotisation

: Adhésion annuelle de 10 € pour les adultes et 5 € pour les enfants, et cotisation annuelle de 75 € pour les adultes et 45 € pour les enfants.



Club Aubussonnais de Tir

Nicolle BOTTAZZI (Présidente)
7, route de Banize – 23120 VALLIERE
06 09 14 63 24
Courriel : nicollebotta@gmail.com

Activités

: Toute l'année (sauf conditions météorologiques défavorables) pratique et entraînement du tir sportif, de loisir et de compétition, école de tir – encadrement assuré par des animateurs diplômés.

Localisation

: Stand du Combadeau, route de Chambon – Aubusson
lundi à partir de 17 h 30 (école de tir uniquement)
mercredi de 17 h30 à 19 h30
jeudi : arbalète uniquement (contacter la Présidente)
samedi de 14 h à 16 h : entraînements libres
dimanche de 10 h à 12 h entraînements libres
- mercredi 17 h 30 à 19 h 30 - samedi
14 h à 16 h - dimanche 10 h 00 à 12 h 00 (entraînements libres)

Cotisation

: de 70 € à 110 € selon l'âge



Club de Plongée du Sud Creusois

Céline DELARBRE (Présidente)
100, Grande Rue – 23200 AUBUSSON
05 87 36 00 29 – 06 88 97 83 35 - didier.delarbre@sfr.fr

Activités

: plongée sous-marine, nage avec palmes, Handi-Sport par monitrice diplômée

Public

: Tout public à partir de 8 ans Adultes

Localisation

: Piscine LMB Felletin

Cotisation

: 116 € pour adultes / 103 € pour jeunes / 90 € pour enfants



Entente Athlétique Aubussonnaise

ORLIANGES Yves (Président)
Correspondance : M. Daniel BERNARD – La Jonchère 23190 CHAMPAGNAT
05 55 66 35 09 / 06 08 68 91 53
ea.aubusson.athle@orange.fr

Activités

: Athlétisme en stade pour les plus jeunes
Course hors stade, cross, trail

Public

: *Educateur* : Vincent PERRIERE (06 47 83 97 27)
6-18 ans : athlétisme traditionnel encadré par B.E.
Séniors : cross, courses hors stade et course nature, trail

Localisation

: stade Pakomoff et gymnase du Lycée

Cotisation : athlétique loisir 50 €
Jeunes 55 €
Athlétique compétition 75 €

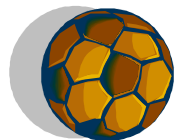

Entente du Football Aubussonnais

Stade Victor Pakomoff – B.P. 35 – 23200 Aubusson
André FIALAIRE (président 05 55 66 80 17)
Corinne MONMANEIX (vice-présidente 06 71 41 19 67)
Louis SIMOES (vice-président 06 86 27 54 54)
François MOURTERON (vice-président 06 86 43 47 42)
Denis COURTY (correspondant 06 87 40 65 14)
Brigitte LEROUX (trésorière 06 30 56 65 38)
Jacques MOUTARDE (trésorier-adjoint 06 32 80 80 75)
Denis COURTY (éducateur 06 87 40 65 14)

Michel LEGENDARME (secrétaire-adjoint 06 88 97 71 08)

Activités : entraînement, compétitions
Ecole de football, les mercredis après-midi, pour les 6-12 ans
Public : Toute personne à partir de 6 ans
Localisation : Stade V. Pakomoff
Cotisation : 6-9 ans : 30 € / 10-11 ans : 40 € / 12-17ans : 50 €
Adultes : 80 €

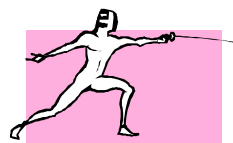

Fine lame Aubussonnaise

Mme BORDERIE
7, Passage Sarrazin - 23200 Aubusson
05 55 66 22 08 / 05 55 66 84 09
06 08 68 94 94 / 06 82 40 63 66

Activités : Initiation, apprentissage et pratique des 3 armes.
Public : Enfants et adultes
Localisation : Maison des Sports et de la Danse
Lundi de 18h30 à 22 h00
Cotisation : 100 € moins de 18 ans, 150 € pour les plus de 18 ans.
Matériel mis à disposition gratuitement. 3 séances d'essai gratuites.

F.J.E.P.Amicale laïque (toutes sections)

SIDRAT Pascal (Président) 05 55 66 19 85
Rue Williams DUMAZET – 23200 AUBUSSON
LEONARD Rolande (Vice- Présidente) 05 55 66 82 09



F.J.E.P Amicale Laïque Section Randonnées Pédestres

CUISSET Marcelle
9, chemin de la chaumière - 23200 Blessac
05 55 66 21 98 / 06 07 82 16 85
Roma.cuisset@orange.fr

Public : Tout public.
Localisation : Lundi 13h30 départ A.L.S.H Pierre Pidance à la Chassagne

Cotisation : Mardi 14h départ Château de Blessac
Licence UFOLEP 30 €



F.J.E.P. Amicale laïque Section Tennis de Table

CHARVILLAT Jean Claude
16, Brugerettes – 23200 Moutier Rozeille
05 55 83 30 41/ 06 62 90 40 12
Jean-claude.charvillat@wanadoo.fr

Activités : Tennis de table.
Public : Jeunes et adultes.
Localisation : Centre de loisirs « Pierre Pidance », La Chassagne, mardi et jeudi à partir de 18 h 30.
Cotisation : Jeunes : 20 € / Adultes : 35 €
Localisation : Hall Polyvalent mardi 20h15, plan d'eau de la Naute l'été, déplacement à Bourganeuf, Guéret et La Souterraine.
Cotisation : 35 €



Natu Raid 23

DUMONTANT Jean-Baptiste (Président)
Mairie d'Aubusson – 50, Grande Rue - 23200 Aubusson – 05 55 83 08 00
www.raid-de-la-licorne.fr

Activités : Pratique des sports nature : VTT, trail, course d'orientation, en entrain et compétition, organisation du raid de La Licorne
Public : +18 ans ou adultes.
Localisation : sur tous les espaces naturels qui s'y prêtent.



Pétanque Aubussonnaise

BONNAUD Philippe et Vachon Jean-Claude (co-présidents)
28, HLM Croix Blanche - 23200 Aubusson – 05 55 66 59 01 /06 82 99 63 93
philippebonnaud23@orange.fr

Activités : Pétanque UFOLEP et FFPJP – Ecole de pétanque
Public : Tout public (jeunes et adultes)
Localisation : Boulodrome de La Chassagne .
Cotisation : 26 € licence UFOLEP et 33 € licence FFPJP – gratuit pour les jeunes



Rugby Club Sud 23

Esplanade Charles de Gaulle – 23200 Aubusson
GALVAING Michel (Président) – 06 81 84 15 85
CORNIL-FRERROT Gérard (Secrétaire) – 05 55 67 41 00
m.galvaing@orange.fr

- Activités** : Ecole de Rugby, compétition en série territoriale, Equipe Féminine à 7
- Public** : Féminin et Masculin : à partir de 6 ans.
- Localisation** : Stade de la croix blanche,
- Cotisation** : de 65 € à 150 €



Ski Club Aubussonnais

BLEUEZ Christophe (Président)
11, Chemin de Chez Palot – 23200 Blessac
05 55 83 02 88

- Activités** : Cours de Ski de descente et snowboard.
- Localisation** : Mont-Dore avec liaison Superbesse.
- Public** : Tout public à partir de 8 ans
- Cotisation** : de 28€ à 45 € (adhésion et licence Carte neige)



Tennis Club Aubussonnais

MAUGARD Cyril (Président)
Hôtel Le Chapitre – 53, Grande Rue - 23200 Aubusson
06 80 02 54 22 – cyrilmaugard@free.fr
GANE Patrick (Secrétaire)
Farges – 23200 St Marc-à-Frongier – 06 07 35 10 91

- Activités** : Ecole de tennis labellisée, entraînements et compétitions Mini-Tennis
- Public** : A partir de 5 ans.
- Localisation** : Stade Pakomoff – Hall Polyvalent – Salle BLB
- Cotisation** : à partir de 60 € pour les enfants, 110 € adultes



Vélo Club Aubussonnais

M. Jean PEPIN – Président
Correspondant : M. Pierre COULOT 34, rue des Barbaris – 23200 BLESSAC

Activités : Cyclisme sur route, VTT, Cyclo-cross en FFC et UFOLEP

Public : Adultes et jeunes.

Localisation : Ecole de cyclisme mercredi 14 h 00 à 16 h 30 départ de la piscine.

Cotisation : licence, engagements : 30 €

Sports mécaniques



Enduro Club Aubussonnais

RANDOIN Philippe – Noé VADIC

Correspondance : M. Gilles CECHETI 30, rue Jean Jaurès – 23200 AUBUSSON

Clmq23@hotmail.fr

06 07 94 34 37

Activités : organisation d'une épreuve internationale d'enduro
Plusieurs journées d'entraînement

Public : Tout public

Cotisations : Adultes 10 €/an – Enfants 5 €/an



Les I-RONDELLES

Isabelle SIQUOT (Présidente) – 06 83 68 87 27

Corinne MEAUME (Secrétaire) – 05 55 83 30 96

LA Croix de la Fortune – 23200 La Chaussade

Site : www.les-i-rondelles.fr

Activités : Organisation de stages 2 fois par mois en période scolaire par l'initiation et le perfectionnement de la pratique de la moto.

Public : Femmes et enfants à partir de 6 ans

Localisation : stages sur la commune de Moutier Rozeille 23200

Cotisation : cotisation 10 € / an + 30 € / par après-midi (sans moto) ou 20 € (avec moto)

Autres

A.C.C.A d'Aubusson

Président : Daniel RAMBERT Les Granges- 23200 AUBUSSON

05 55 67 48 31 / 06 08 27 15 78

Secrétaire : Alain CADRO alain.cadro@wanadoo.fr

Activités : Chasse petit et gros gibier

Cotisation : Sociétaire résidant sur la Commune 40 €
Hors Commune 150 €



La Gaule Aubussonnaise (société de pêche)

CHEMIN Alain
69b rue A. Assolant - 23200 Aubusson
Secrétaire : Jean-Noël MONTAGNE – 05 55 66 27 75
Trésorier : Paul SLAGHENAUFFI

- Activités** : Vente de carte de pêche et alevinages sur sa zone d'influence piscicole, concours jeunes
Atelier Pêche Nature : responsable J.N. MONTAGNE
Découverte du milieu aquatique et de la faune, respect de l'environnement, en partenariat avec l'Education Nationale
- Localisation** : Chalet de pêche, les dimanches de 9 h à 12 h, de mars à août



Groupement Départemental Carpe Creuse

RAIX Michel
05 55 66 13 73 / 07 87 51 77 20
Les Buiges - 23200 Aubusson –
Ou Pôle Enfance 10, avenue de la République 23200- Aubusson
Secrétaire : Nicolas BOY – Trésorier : Stéphane POMMEREUL

- Activités** : Pêche à la carpe de nuit
Concours de pêche pour les jeunes
Championnat de France Jeunes Championnat Départemental
Championnat Régional
- Public** : Tout public
- Cotisation** : 10 € par carpiste adhésion au groupement ,
43 € licence nationale

OFFICE MUNICIPAL DES SPORTS

Président M. Michel Giraud – 51 rue des Fusillés – 23200 AUBUSSON

- Activités** : Aide et soutien aux clubs, associations
Promotion du Sport
Faire connaître le monde associatif

CULTURE



Activités
Public
Localisation
Cotisation

Les Affranchis
7, le Brugeau – 23120 Vallière – 05 55 66 65 84
:
Création de projets spécifiques dans le domaine du Cinéma
:
Tout public
:
Creuse – National
:
Aucune



Activités
Cotisation

Amicale des Lissiers et Assimilés
AUBUSSON-FELLETIN (A.L.A.A.F.)
Pôle Enfance – 10, Avenue de la République - 23200 Aubusson
Jacques MOUTARDE et Chantal CHIRAC (Co-présidents)
06 32 80 80 75 / 06 88 25 35 07
:
Promouvoir et valoriser la tapisserie.
:
12€ par adhérent

LES AMIS DE L'ORGUE d'AUBUSSON

Michèle MAZETIER – Présidente
12, rue Jean MAZETIER 23200 MOUTIER ROZEILLE
05 55 66 18 36 michele.mazetier@orange.fr
www.orgue-aubusson.org

Activités

Public

Localisation
Cotisation

:
Festival annuel de Musique au cœur de la Tapisserie
Concerts d'orgue et de Musique de Chambre à l'Eglise Sainte
Croix à Aubusson , Eglise de Moutier-Rozeille , Felletin et aux
environs.
:
Mélomanes, amateurs de musique d'orgue ou de musiques
pour petites formations : piano et violoncelle, etc ...
:
Aubusson- Felletin et ses environs
:
23 €

Animal Biscuit

Michelle COLETTE – Arnaud BARDEL (Co-présidence)
43, rue Jean Jaurès - 23200 Aubusson – 06 50 74 19 36
institutbanca@yahoo.fr

- Activités** : Diffusion, production et création dans le domaine culturel
(ex. Musique, spectacle vivant, art contemporain)
Public : Diversifié suivant les projets
Localisation : Creuse, Limousin.

L'ART DE RIEN – Association de Talents

Jessie ROMANEIX
06 65 37 91 37
ass.artderien@gmail.com
www.association-artderien.net

- Activités** : **Recherche, diffusion et promotion d'artistes contemporains**
Location d'expositions
Initiation aux arts graphiques
Reportages photographiques (familiaux, événementiels)
Public : Tout public
Cotisation : 20 € par an (de date à date)

Aubusson Patchwork

Brigitte FOURCHES (Présidente)
Lotissement Plein Sud – 23200 Aubusson - 05 55 66 89 30

- Activités** : Patchwork piécé, appliqué, brodé. Boutis. Travaux manuels dérivés du Patchwork : confection de sacs, pochettes, petits objets en tissu.
Public : Adulte initié aux travaux d'aiguilles
Localisation : Dans les locaux de l' EHPAD Saint Jean, tous les lundis et le 2ème mercredi du mois de 14 h à 17 h
Cotisation : 20 € / an.

Blue And White 23

Infos 06 83 575 338
M. Sébastien TIXIER
redneck23@live.fr
site internet : rednecks.blogpot.fr

- Activités** : Kustom Culture, concerts, rassemblements motos, convention de tatouage ...
Public : Tout Public



Bridge Club Aubussonnais

PROVENCHERE Jacques (Président)
05 55 66 67 27 / 06 80 92 00 41

DARREYE Valentin (Responsable)
05 55 66 17 89
06 87 07 32 15
bcaubusson@orange.fr

- Activités** : Jeu de cartes, tournois de Bridge homologué par la Fédération Française de Bridge
Public : Tous publics
Localisation : Maison des Sports et de la Danse - Aubusson
Cotisation : 40 €/an



Cantate En Fa

Présidente : Annick POIREAU-PICARD – Le Chancet –
23500 St Georges Nigremont - 05 55 67 47 39

Chef de Cœur : Frantz Avril – 05 55 67 21 43
Adresse mail : cantateenfa@yahoo.fr – [http : //cantate-en-fa-web-com.asso-web.com](http://cantate-en-fa-web-com.asso-web.com)

- Activités** : Chorale, concerts ainsi qu'animations sur demande –
Répertoire très varié : chants sacrés, chants du Moyen-Age,
de la Renaissance, traditionnels, Négro Spiritual et chansons
variés.
Public : adultes, formation musicale non exigée.
Localisation : Felletin et Aubusson, le mardi soir, alternativement.
Cotisation : 52 €



Cinéma Le Colbert

PALLIER Gilles
50, Grande Rue - 23200 Aubusson
05 55 66 10 72

- Activités** : Cinéma, séance Art et Essai, soirées thématiques,
rencontres avec les cinéastes, rencontres et animations avec
les scolaires.
Localisation : 50, Grande Rue. 2 salles de 121 et 257 places.



Compagnie Le Chat Perplexe

SAUTARD Nina (Administratrice)
20, rue Chateaufavier - BP 93 - 23200 Aubusson - 05 55 66 81 94
lechatperplexe@wanadoo.fr

- Activités** : Création et diffusion de spectacle vivant, jeune public,
adulte, théâtre musical, conte, théâtre d'objet.
Localisation : Partout en France.
Cotisation : 5 € de date à date.

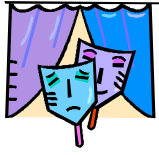

Compagnie Fée d'Hiver

Léon Le Franc – 23200 BOSROGER

Présidente: Aouali HHERRADJI

Contact : 06 07 82 05 18

feedhiver23@orange.fr – www.feedhiver.net

- Activités** : Atelier théâtre pour enfants de 7 à 8 ans :
Le mercredi de 14h à 15h
Atelier théâtre pour enfants de 9 à 11 ans :
Le mercredi de 15h à 16h30
Atelier théâtre pour enfants de 11 à 15 ans :
Le mercredi de 16h30 à 18h
- Localisation** : Ateliers sur Cour – Jean Macé – 20, rue Chateaufavier



Conservatoire Départemental de Musique Emile GOUE

1bis, avenue René Cassin - 23000 Guéret

05 44 30 26 90

conservatoiremusique@cg23.fr

- Activités** : Enseignement musical
- Public** : Tout public
- Antenne** : De septembre à juin : 1^{er} étage Ecole Maternelle Sandeau Aubusson
- Cotisation** : Se renseigner au secrétariat du Conservatoire 05 44 30 26 90



Images Innées

Jean-Noël SAINTRAPT – Rue Jean-Jaurès – Aubusson

05 55 83 89 82

- Activités** : Histoire et Patrimoine Aubussonnais
- Cotisation** : 10 €/an pour bénéficier de toutes les réalisations conçues par l'Association : cartes postales, livret



INTERFACE

Présidente : Cécile TEUMA - 05 55 83 88 59

Avenue des Lissiers - 23200 Aubusson - 05 55 83 88 59

- Activités** : Programmation de concerts
- Localisation** : Avant Scène.

M.V.A.M.

Association de solidarité et de coopération Franco-Camerounaise

M. TEMEBOUNOU Alain (Président)

5, rue Léon Binet

23200 AUBUSSON

05 55 67 80 15 / 06 51 92 09 53

- assomvam@yahoo.fr
- Activités** : Solidarité internationale
Développement des relations franco-camerounaises
Animations culturelles
Journée gastronomie africaine
- Public** : Tout public
- Localisation** : Aubusson et ses environs

NUITS NOIRES

1, rue Williams Dumazet – 23200 AUBUSSON
06 10 53 13 49

cecile.maugis@ac-limoges.fr

- Activités** : Association de promotion du genre noir essentiellement en littérature. Organisation de rencontres, spectacles, lectures, débats et projections autour du genre noir.
- Public** : Tout public

PROXYMA

Nicolas MALHOMME DE LA ROCHE (Président)
Pierre CADARS (Président d'Honneur)
7, rue Pierre d'Aubusson – 23200 AUBUSSON
05 55 66 28 39 – 06 79 48 13 84
association.proxyma@hotmail.fr

- Activités** : Promotion de la biodiversité culturelle
- Public** : Tout public
- Localisation** : Aubusson
- Cotisation** : 20€
(Etudiants, Retraités & Résidents : 15 € / Chômeurs : 10 € / Minima sociaux : 8 €)

SANS SUCRE AJOUTE

M. David LINKOWSKI
27, rue de Mont - 23200 AUBUSSON
05 55 66 47 83

- Activités** : Maison d'Éditions, lectures à haute voix,
Spectacle jeune public

Fabuleux Destin : café-spectacle, concerts, projections-débats, expositions, théâtre, bibliothèque, cours d'Occitan, bal trad, spectacle jeune public
Ouvert du jeudi au Samedi à partir de 18h00



Sauvegarde de la Broderie Sarrasine

Mme DUFOSSE Evelyne (Présidente)

05 55 66 14 47

evelyne.dufosse@orange.fr

- Activités** : Sauvegarde du point de broderie pratiqué dans les ateliers de Tapisserie d' Aubusson dans les années 1870 / 1930 et enseigné à l'ENAD à cette même époque.
Transmission de ce savoir-faire qui fait partie du patrimoine local.
- Public** : Tout âge.
- Localisation** : 34a rue Jules Sandeau – AUBUSSON
- Cotisation** : 20 €



Scène Nationale d'Aubusson - Théâtre Jean Lurçat

Directeur : Gérard Bono – Président : Gérard Crinière

Avenue des Lissiers - BP 11 - 23200 Aubusson

Relations publiques : Virginie CHABAT

Billetterie 05 55 83 09 09 – Administration 05 55 83 09 10

fax 05 55 83 09 18

mail : infos@ccajl.com / www.ccajl.com

- Activités** : spectacle vivant : théâtre, danse, musique, arts de la piste, stages pour amateurs, actions culturelles, interventions en milieu scolaire, premières pousses, bord de scène, itinéraires d'artistes
- Public** : Jeune public, Adultes, Scolaires, Famille.
- Localisation** : Accueil du théâtre Jean Lurçat du lundi au vendredi de 14 h à 18 h.
- Cotisation** : Adhésion (obligatoire pour tout abonnement) : 11€ pour les adultes, 3€ pour les jeunes (de la maternelle à 26 ans)
50 € pour comité d'entreprise ou association.
Entrée des spectacles : de 4 € à 20 €.

Société des Amis de la Cité de la Tapisserie et de son Musée

10, avenue des Lissiers – 23200 AUBUSSON

Mme Michèle MAZETIER – Présidente

michele.mazetier@orange.fr

secrétariat : Cité de la Tapisserie 05 55 66 66 66

- Activités** : Soutenir et contribuer à l'enrichissement et au renforcement de la Cité de la Tapisserie en particulier du Musée et de ses collections.
Contribuer à l'approfondissement des connaissances de ses membres et du public en matière de patrimoine muséographique, historique et artistique.
Appuyer et soutenir la diffusion de patrimoine de la Cité.
- Public** : Tout public
- Localisation** : Musée de la Tapisserie
10, avenue des Lissiers – 23200 AUBUSSON

Cotisation : 15 €



Société Musicale d'Aubusson

LE HELLAYE Philippe (Président)
5, rue Jean Moulin – 23200 AUBUSSON - 05 55 66 34 06

Activités : animation musicale, tout type de musique. (Jazz, Musette, Variétés...)

Public : Tout musicien

Localisation : Aubusson
Répétitions : 20 h 30, un lundi sur deux.

Cotisation : 1 € par an

LA VACHE REBELLE

L'expression en marche!

Arnaud Gosselin 06 65 56 76 77
Aurore Besse 06 66 99 96 12
vacherebelle.asso@laposte.net

Activités : la Vache Rebelle, lieu d'accueil et de création, souhaite contribuer avec d'autres à rendre son pouvoir et sa valeur à la parole sous toutes ses formes. En partant de l'imaginaire et du désir d'expression présent en chacun de nous, Arnaud Gosselin et Aurore Besse accueillent du public aux ateliers sur cour Jean Macé et interviennent sous forme d'ateliers, à travers la pratique de la peinture, de l'écriture, du conte et dans le domaine de la lecture publique.

Public : Tout public, écoles, bibliothèques, centres de loisirs et centres socio-culturels, Relais Assistantes Maternelles, Maisons de Retraite

Localisation : Ateliers sur Cour Jean Macé- 23, rue Chateaufavier- AUBUSSON

Cotisation : 12 € par adulte et 7 € pour les enfants

LIEN SOCIAL



Anciens Salariés de Philips

DJENAD Areski
Esplanade Charles de Gaulle - 23200 Aubusson - 05 55 83 82 04
philipsaubusson@orange.fr

Activités : Solidarité aux anciens salariés, actions sociales et

- Public** : culturelles.
- Localisation** : Anciens salariés .
Esplanade Charles de Gaulle permanence assurée tous les samedis de 10 à 11h.
- Cotisation** : 12 €/an.



Aubusson Accueil

Présidente : Mme BASMAISON Martine
Vice-Présidente : PETIT Monique
31, rue de Beauze - 23200 Aubusson – 06 83 51 40 15
mabasmaison@laposte.net

- Activités** : Accueil des nouveaux arrivants.
Réalisation de travaux peinture, mosaïque, encadrement, Kirigami, bijoux, animaux et poupées en feutrine etc.
Bourse aux vêtements (octobre 2013)
Marché de Noël, organisation de voyages
- Public** : Tout public
- Localisation** : Hôtel de Ville d'Aubusson, salle au-dessus Bourse du Travail
mardi après-midi
- Cotisation** : 20 €



Centre d'Animation de la Vie Locale "Clé de Contacts"

(agrément Centre Social) - Tarif adhésion : 2 €, tarifs spécifiques selon les activités
Pôle Enfance Jeunesse – 10, avenue de la République
23200 Aubusson – Tél. 05 55 67 77 29 – cledecontacts@wanadoo.fr

Le Centre d'Animation de la Vie Locale "Clé de Contacts" est un outil au service de la population : son projet social est axé prioritairement sur l'éducation des enfants et des jeunes, sur le soutien à la fonction parentale, sur l'accompagnement et le soutien aux initiatives locales, sur l'éducation à la citoyenneté et sur l'ouverture à la culture. Il offre et développe des activités, met à disposition du public des ressources et des informations afin de faciliter la vie quotidienne et de renforcer les liens entre les individus et les générations.

Une équipe pour vous accueillir :
Isabelle RAPINAT
Angélique MAUFUS

: direction
: accueil et animation

David BREBION : animation et coordination Contrat Educatif Local
Sophie PLAÇON Maud PEUFLY et Magalie Ieroux : Relais d'Assistants Maternelle
Jessy BOURET et Laétitia CHARRIER : Accueil de Loisirs Point Info Jeunesse
Coralie GAMERA : Animation Collectif Famille
Mélanie BATTMANN : Comptabilité

Les activités proposées par Clé de Contacts:

L'Accompagnement scolaire :

Action permanente de l'association, l'accompagnement scolaire offre aux jeunes aubussonnais une structure alternative pour évoluer dans leur scolarité. Organisée dans les 2 grandes salles du Pôle Enfance, les séances sont assurées par une équipe de bénévoles, et encadrées par les animateurs de Clé de Contacts.

Horaires/lieux:

Les mardis et jeudis de 16h30 à 18h00 pour l'école "La Clé des Champs" et l'école Villeneuve, à Clé de Contacts.

Les mardis et jeudis de 17h00 à 19h00 et le mercredi de 14h00 à 17h00 pour les collégiens, à Clé de Contacts.

Les lycéens sont accueillis et une salle est mise à leur disposition en fonction de leurs besoins.

Quand les enfants ont fini leur travail scolaire, ils rejoignent David dans la salle de lecture, équipée de gros matelas, de gros coussins colorés, d'étagères débordantes de livres, de murs qui n'ont pas d'oreilles mais qui rêveraient d'en avoir... Dès qu'il ouvre sa valise, les enfants se mettent en position : assis en tailleur, mains sous le menton pour soutenir leur tête qui va se gorger d'histoires, les oreilles grandes ouvertes... Un (grand) clin d'œil à la médiathèque intercommunale qui nous prête tous ces livres.....

Les ateliers vacances :

Lors des ateliers vacances, des activités culturelles et sportives sont proposées aux jeunes à partir de 11 ans pendant les vacances scolaires. Les activités ont lieu soit sur la journée, soit sur la demi-journée : activités originales telles le Tchoukball, le Basket en fauteuil roulant, le Stop Motion aux activités plus classiques telles le cinéma, les baignades pendant l'été, il y en a pour tous les goûts ! Alors n'hésitez pas, demandez le programme !

Les séjours vacances :

Pendant les vacances scolaires d'hiver, de printemps et d'été l'équipe d'animation propose des séjours d'une semaine pour les ados à partir de 11 ans (séjour neige, pleine nature, découverte de grandes villes comme Paris...)

Point Information Jeunesse (PIJ) : le PIJ c'est LE lieu d'information et de documentation en direction des moins de 26 ans. Vous trouverez tous les renseignements nécessaires et utiles au sujet de l'enseignement, la formation – les métiers, l'emploi, les formations continues, la vie quotidienne, les loisirs, les sports, les vacances.... Que ce soit en France ou à l'étranger. Pour répondre à vos questions, l'équipe d'animation est là pour accompagner les projets, proposer des activités, être à l'écoute des jeunes. Un accès gratuit à internet est disponible.

Les séjours vacances familles (dispositif CAF) : quelques jours de vacances en famille organisés par Clé de Contacts pour partir autrement !

Les sorties familiales : pour se faire plaisir en famille, des sorties sont prévues pour les enfants, les parents, les grands-parents, les tontons, les taties, les cousines, les cousins... et les amis aussi !

Le Forum des Associations : depuis 8 ans, c'est LE rendez-vous incontournable de la rentrée pour faire son marché aux activités de l'année : des traditionnels (et néanmoins exceptionnels !) clubs de sports, aux programmes culturels enjoués et épicés des associations qui ne le sont pas moins, vous les découvrirez à travers les démonstrations et les ateliers proposés... Les bénévoles associatifs se mettent 4 pour vous divertir : Rendez-vous le premier week-end de septembre.

Le Contrat Educatif Local : Clé de Contacts est chargée de la coordination du Contrat Educatif Local (CEL). Le CEL est un dispositif qui permet aux associations de proposer des projets avec des objectifs communs dont le but est de créer un tissu associatif fort, connu et reconnu sur la communauté de communes Aubusson-Felletin. Toutes les associations peuvent participer au CEL et déposer des projets. Renseignements auprès de R. Vernat, coordinateur du CEL – raphael.vernat@hotmail.fr

Le Relais CAF : les usagers peuvent directement accéder au site Internet de la CAF et obtenir des informations générales, mais aussi consulter leur dossier grâce à la borne CAF mise à disposition.

Coquelicot : "Clé de Contacts" accueille chaque année des spectacles à Aubusson dans le cadre du Festival Itinérant de Contes en Limousin.

Le Café Toudou : depuis septembre 2009, le Café Toudou (lieu d'accueil enfants/parents) a ouvert ses portes. La première fonction d'un lieu d'accueil enfant/parent est l'accueil des enfants (de moins de 6 ans) et des adultes référents (parents ou autre membre de la famille).

Il est animé par des accueillantes bénévoles, elles-mêmes mamans et une salariée de Clé de Contacts. Il permet de créer un lien social entre les familles, entre les enfants à travers le jeu et les activités, mais aussi entre les adultes, et permet à certains de sortir d'un certain isolement.

Ce n'est pas un mode de garde, c'est un lieu de rencontre et de partage entre les enfants et les parents. Ce sont les familles qui le fréquentent et qui le font vivre.

De 9h00 à 11h30, chaque 1er et 3ème mercredi de chaque mois à l'accueil de loisirs du Pôle Enfance Jeunesse Famille.

Au mois de juillet l'accueil ne pouvant se faire sur le Pôle, des sorties collectives seront assurées sur le 1er et 3ème mercredi.

- Fermeture : mois d'août et vacances de Noël
- Age des enfants accueillis : enfants de moins de 6 ans
- Participation financière : 2 € d'adhésion à Clé de Contacts, gratuit pour les moins de 3 ans
- Conditions d'admission et d'accueil : l'accueil est libre et sans inscription préalable.

Les jeunes enfants sont accompagnés par un adulte référent (parent, grand parent....) pour le temps donné.

Le Relais d'Assistantes Maternelles "Roul'doudou" : le RAM est un lieu d'informations, de rencontres et d'animations pour les parents, les assistantes maternelles et les jeunes enfants.

Horaires des permanences :

Chaque mercredi et vendredi, de 14h00 à 17h00 / chaque 2ème samedi du mois, de 9h00 à 12h00 ou sur rendez-vous selon les disponibilités des animatrices. Contact 05 55 67 55 61 – rouldoudou23@orange.fr

Horaires et lieux des ateliers d'éveil :

A Aubusson : chaque lundi, mardi et jeudi, de 9h00 à 11h30 au Pôle Enfance Jeunesse

A Felletin* : le mardi, de 9h00 à 11h30 au CLSH

A St Amand" : le vendredi, de 9h00 à 11h30 à la salle polyvalente

A St Alpinien* : le vendredi, de 9h00 à 11h30 à la salle polyvalente

A Crocq* : le lundi, de 9h00 à 11h00 à la salle des fêtes

A Mérinchal" : le lundi, de 9h00 à 11h00 à la salle des associations

(* suivant un calendrier déterminé, s'adresser au RAM ou à la Mairie concernée pour connaître les dates).

La Langue des Signes Française : sous forme de petits jeux de communication visuelle, une animatrice expérimentée vous fait découvrir une langue vivante officielle depuis 2005 et vous apprend à communiquer avec vos mains, votre visage et votre corps. Les Mardis de 18h30 à 19h30 (groupe débutant) et de 19h30 à 20h30 (groupe confirmé) dans les locaux de Clé de Contacts. Renseignements auprès de Clé de Contacts ou Isf23@hotmail.fr

Divers organismes sociaux et associations proposent leurs activités ou ont leur permanence au "Pôle Enfance Jeunesse Famille"



Creuse Voyages Détente – Aubusson tapisserie

TARNAUD Martine (Présidente)
La Ribière - 23200 Alleyrat
06 07 09 92 82, fax :05 55 66 27 17
tarnaud.martine@wanadoo.fr

- Activités** : Découvrir des régions de France, différents pays étrangers et leur population, s'intéresser aux arts et traditions populaires, organiser des rencontres, des spectacles, des repas, des fêtes, des randonnées et des voyages et permettre ainsi une meilleure compréhension entre les personnes.
- Public** : Tout public.
- Localisation** : Aubusson.
- Cotisation** : 10 €.

Entente des Générations pour l'Emploi et l'Entreprise (E.G.E.E.)

Maryse PENET – Déléguée Départementale
10, rue Curie – 23200 Aubusson – 06 25 16 53 39
e-mail : egeecreuse23@orange.fr

- Activités** : Actions en faveur de l'emploi et de l'entreprise
- Public** : Tout public
- Localisation** : sur R.D.V. à Aubusson, La Souterraine, à Guéret et sur tout le département 23, ainsi que sur le terrain à la convenance du demandeur.
- Cotisation** : aucune

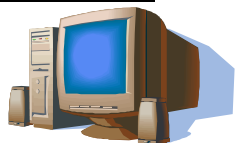

Foyer de Jeunes Travailleurs HORIZON JEUNE

14C, rue des Fusillés – 23200 Aubusson – 05 55 66 13 59

- Activités** : ***MAUD Aurélie**
Sortie culture et loisirs, action socio-éducative et prévention

Localisation : des conduites à risque
Cotisation : F.J.T.
2 €

Activités : ***PICARD Maxime**
Point Public Multimédia
Localisation : F.J.T.
Cotisation : 2 € adhésion + heures passées
Public : tous publics et jeunes résidents.

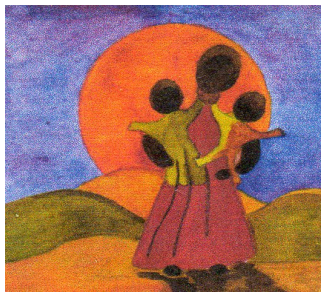

LOM POULS DU MONDE

Mme Evelyne DUTROMPT (Présidente)
La Chassagne
23200 AUBUSSON
05 55 66 15 77
lompouls23@orange.fr

Activités : Aide au développement culturel, social, économique, sanitaire et éventuellement échanges inter-culturels entre LOMPOUL (Sénégal) et AUBUSSON.
Adhésion : 10 €



Parenthèse

Présidente : Nadine HADENBACH
90-91 HLM CHABASSIERE - B.P. 03 - 23200 AUBUSSON
05 55 66 18 51 - 06 78 50 51 26

Activités : Accompagnement à la scolarité : lundi, mardi, jeudi et de 16h30 à 19h.
Apprentissage de la Langue Française : lundi de 14h à 16h
Activités adultes : mardi et jeudi de 14h à 16h
Ecrivain Public : sur Rendez-vous
Public : Familles
Localisation : Quartier de Chabassière 90, HLM Chabassière
Cotisation : 3 € par an.



Pastorale des Réalités du Tourisme et des Loisirs (P.R.T.L.)

LEMOINE Bernadette

Lioreix - 23200 St Médard-la-Rochette
05 55 83 02 37
Bl.lioreix@orange.fr

Public : Découverte du patrimoine religieux, circuits ouverts à tous
Localisation : le département
Cotisation : gratuité totale.



Activités

: Jeux, activités manuelles, pièces théâtrales, liens avec les personnes âgées à la maison de retraite, sorties découvertes, colonie

Public : Enfants de 5 à 12 ans.
Localisation : 10, rue Jean Jaurès à Aubusson.
Cotisation : Aucune. Participation demandée aux familles pour les déplacements.

Patronage Ste Elisabeth

Mme Sylvie CHAZEUX (Présidente)
3, rue W. Dumazet – 23200 Aubusson - 05 55 66 69 14

POIGNEE DE TERRE

Sophie CHARBONNEL (Présidente)
30B, rue Jan Jaurès – 23200 AUBUSSON
www.residence30b-aubusson.com
sophie.ch@free.fr

Activités : Administration d'un espace de travail partagé entre les adhérents ou pour des demandes ponctuelles.

Public : associations, porteurs de projet, autoentrepreneur, micro-entreprise, particuliers.

Localisation : 30B, rue Jean Jaurès à Aubusson

Cotisation : 12 € / an + frais d'occupation des locaux (bureaux, salle d'activités)



Les Restaurants et Relais du Coeur de la Creuse

HLM Chabassière – Bât. 1 – Porte 6 – Aubusson – 05 55 67 38 16
Présidente : Mme Arlette BERTHOMIER – Le Maupuy – Rte de Bénévent
23000 St Sulpice-le-Guérétois – 05 55 51 10 90
Responsable : M. CHETIF Jacques 1, rue Jean MOULIN 23200 AUBUSSON
05 55 66 37 23 / jacques.chetif@sfr.fr

Public : Personnes en difficulté.
Activités : Aide alimentaire, cinéma, voyage annuel, écoute ...

Ouverture : Centre ouvert les mardis et vendredis de 14h à 16h30 pendant la campagne d'hiver (à compter de fin novembre 2011 jusqu'à fin mars 2012)

Rotary Club d'Aubusson

Président : M. DAREYRE Valentin
Siège social : Hôtel de France
Rue des Déportés 23200 AUBUSSON
Activités humanitaires, sociales et culturelles

SECOURS CATHOLIQUE

4, rue Jean Jaurès
23200 AUBUSSON
05 55 67 57 96
Lundi et vendredi de 14h à 17 h
Vestiaire ouvert à tous
Distribution alimentaire et aide financière sous conditions de ressources

SECOURS POPULAIRE

5, rue Cyprien Pérathon
HLM Chabassière Appartement 68
23200 AUBUSSON
Mercredi de 14h30 à 16h30
Vestiaire : neuf et occasion
Brocante, livres, jouets ...
Arbre de Noël



Union Nationale des Retraités et Personnes Agées (UNRPA)

André ROUGIER (Président)
Bâtiment A – Résidence Espagne
17, Place Général Espagne - 23200 Aubusson
05 55 67 54 49 / 06 80 12 54 89

Activités : Défense des retraités. Protection sociale, dépendance, retraite etc
Rompre l'isolement des personnes âgées par des réunions mensuelles, voyages, jeux, ateliers Mémoire etc ...

Public : retraités

Localisation : Esplanade Charles de Gaulle

Cotisation : 15 €/an